

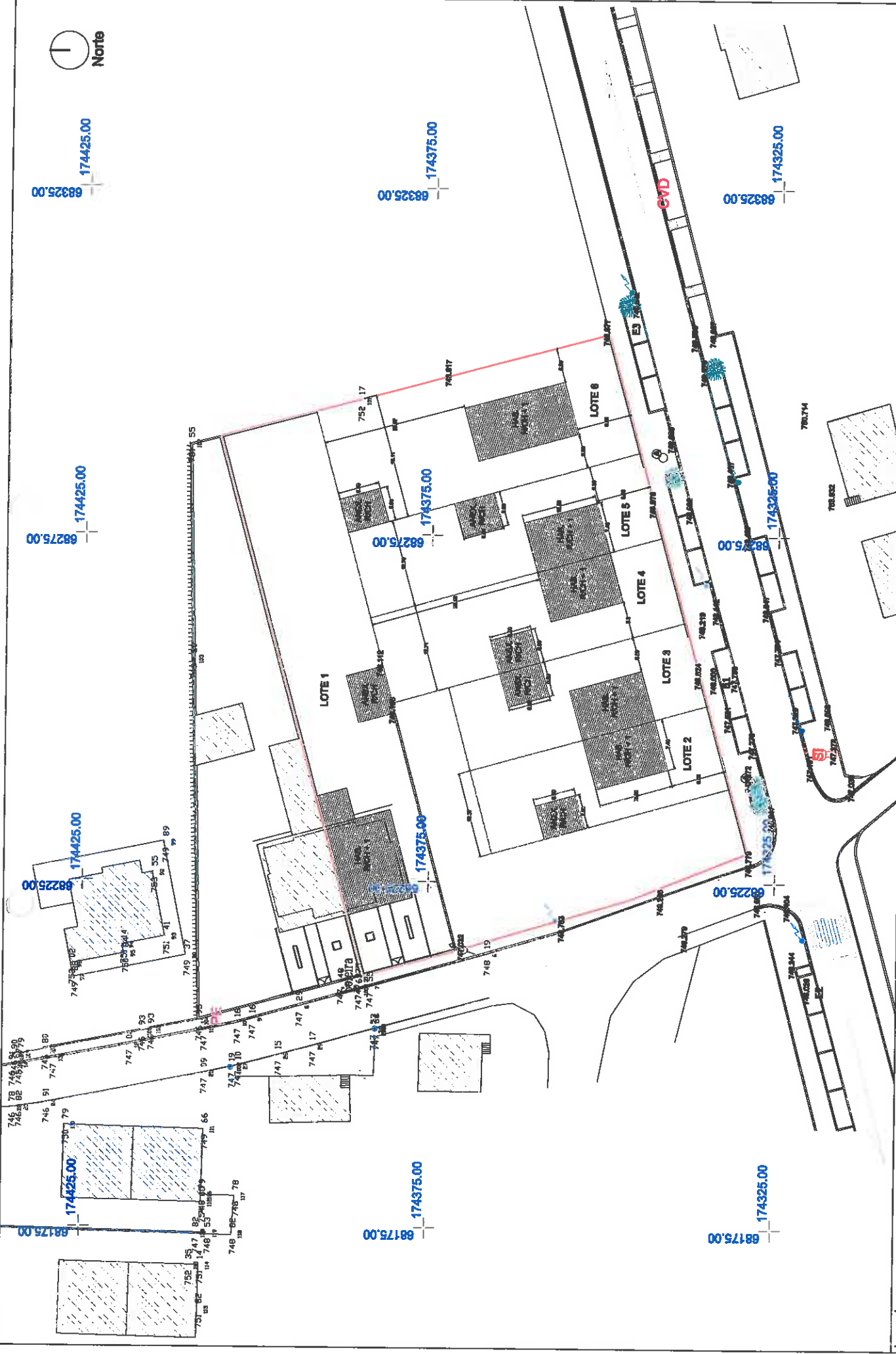

68175.00 174425.00 68175.00 174425.00 68175.00 174425.00 68175.00 174425.00

68175.00 174375.00 68175.00 174375.00 68175.00 174375.00 68175.00 174375.00

68325.00 174325.00 68325.00 174325.00 68325.00 174325.00 68325.00 174325.00



Legenda:

- Limite dos lotes
- Edifício
- Árvore
- Construções vizinhas
- Estação Topográfica

Proprietário: Associação de Loteamento Local: E.M. S.H. Niterói-Jão P.V. Lumber, Niterói Comissão de Análise		Destinação: Ocupação de Loteamento Titular:	
Condição: Planta situação existente		Condição: Planta situação existente	
Proprietário: Sociedade Civil de Mus. Unipessoal IdA		Proprietário: Sociedade Civil de Mus. Unipessoal IdA	
Assinatura: Eng. Luis Miguel Loureiro Constante, nº 21678		Assinatura: Eng. Luis Miguel Loureiro Constante, nº 21678	

01

Escala: 1:800
Data: 30/10/2019
Desenho: 2

CONSTANTE PROJECTOS