



# PLANO OPERACIONAL DISTRITAL 2016

Comissão Distrital de Defesa da Floresta  
de  
Bragança



## Comissão Distrital de Defesa da Floresta

- Director do Departamento de Conservação da Natureza e Florestas do Norte;
- Representantes das Câmaras Municipais;
- Comandante Operacional Distrital de Bragança da Autoridade Nacional da Protecção Civil;
- Comandante do Comando Territorial de Bragança da Guarda Nacional Republicana;
- Representante das Forças Armadas;
- Representante da Autoridade Marítima;
- Representante da Polícia de Segurança Pública;
- Representante da Comissão de Coordenação e Desenvolvimento Regional;
- Representantes das Organizações de Produtores Florestais;
- Representante dos Conselhos Directivos de Baldios;
- Representante da Liga dos Bombeiros Portugueses.

**Título:** Plano Operacional Distrital 2016 **Bragança**

**Edição:** Instituto da Conservação da Natureza e das Florestas

**Elaborado:** Coordenador de Prevenção Estrutural do Distrito de Bragança  
Edgar Bragada

Oriana Afonso

## ÍNDICE

Introdução	Pág. 4
1- Organização do dispositivo de DFCI	Pág. 5
2- Meios e recursos	Pág. 5
2.1- Entidades intervenientes no SDFCI	Pág. 6
3- Dispositivo Operacional – Funções e Competências	Pág. 36
4- Meios Complementares de Apoio ao Combate	Pág. 39
5- Lista de contactos por concelho	Pág. 53
6- Vigilância e Detecção, Sectores territoriais DFCI e locais estratégicos de estacionamento (LEE)	Pág. 69
6.1 Vigilância e Detecção	
6.2 1ª Intervenção	
6.3 Combate	
6.4 Rescaldo e vigilância pós-incêndio	
Considerações Finais	Pág. 80

## INTRODUÇÃO

O Plano Operacional Distrital (POD) faz parte integrante do Plano Distrital de Defesa da Floresta Contra Incêndios (PDDFCI), instituído ao abrigo do art. 9º do Decreto-Lei n.º 124/2006 de 28 de Junho, com nova redacção que lhe foi dada pelo Decreto-Lei n.º 17/2009 de 14 de Janeiro. Esta componente do PDDFCI, segue as orientações do Regulamento e Guia Técnico do PDDFCI, aprovado por Despacho n.º 44/2009, de 30 de Junho do presidente da Autoridade Florestal Nacional, homologado pelo Secretário de Estado do Desenvolvimento Rural e das Florestas.

A operacionalização dos PMDFCI, em particular para as acções de vigilância, detecção, fiscalização, 1ª intervenção, combate, rescaldo e vigilância pós-incêndio, concretiza-se através de um Plano Operacional Municipal (POM), que particulariza a execução destas acções.

O Plano Operacional Distrital visa fornecer uma visão conjunta da realidade distrital, proveniente da compilação, sistematização e consolidação da informação proveniente dos POM, relativamente aos seguintes parâmetros:

### ⇒ Meios e Recursos

- Identificação das entidades intervenientes no SDFCI envolvidas em cada acção e inventário de viaturas e equipamentos disponíveis.
- Identificação do dispositivo operacional – funções e competências.
- Levantamento dos meios complementares de apoio ao combate.

### ⇒ Contactos

- Lista geral de contactos

### ⇒ Sectores territoriais DFCl e locais estratégicos de estacionamento (LEE) – Vigilância e Detecção.

- Representação da localização da rede de Postos de Vigia (PV), das intervisibilidades, dos LEE e dos trilhos de vigilância e troços especiais de vigilância móvel.
- Representação das entidades intervenientes no SDFCI envolvidas na vigilância e detecção, com a respectiva sectorização do território e apresentação dos LEE.

### ⇒ Sectores territoriais DFCl e locais estratégicos de estacionamento (LEE) – 1ª Intervenção

- Representação das entidades intervenientes no SDFCI envolvidas na 1ª intervenção, com a respectiva sectorização do território e apresentação dos LEE.

### ⇒ Sectores territoriais DFCl e locais estratégicos de estacionamento (LEE) – Combate

- Representação das entidades intervenientes no SDFCI envolvidas no combate, com a respectiva sectorização do território e apresentação dos LEE.

### ⇒ Sectores territoriais DFCl e locais estratégicos de estacionamento (LEE) – Rescaldo e Vigilância Pós-incêndio.

- Representação das entidades intervenientes no SDFCI envolvidas no rescaldo e vigilância pós-incêndio, com a respectiva sectorização do território e apresentação dos LEE.

Tendo em conta que o POD visa fornecer uma visão conjunta da realidade distrital no que concerne a meios, recursos, entidades e operacionais disponíveis com responsabilidade na DFCI, exige que careça de revisão anual e aprovação em sede de Comissão Distrital de Defesa da Floresta (CDDF). Os dados apresentados no POD foram compilados pelo Instituto da Conservação da Natureza e das Florestas (ICNF), e constam dos Planos Operacionais Municipais (POM) referentes ao ano de 2016 elaborados pelas Comissões Municipais de Defesa da Floresta (CMDF) do distrito do Bragança.

## 1. ORGANIZAÇÃO DO DISPOSITIVO DE DFCI

O dispositivo operacional de defesa da floresta contra incêndios (DFCI) prevê níveis diferenciados de organização e funcionamento, tendo em conta parâmetros previsíveis da evolução da perigosidade e das vulnerabilidades do território associados à época do ano.

Por isso importa definir o horizonte temporal a que se reporta cada fase de perigo, descritas seguidamente:

- Fase **Alfa** – De 01 de Janeiro a 14 de Maio;
- Fase **Bravo** – De 15 de Maio a 30 de Junho;
- Fase **Charlie** – De 01 de Julho a 30 de Setembro;
- Fase **Delta** – De 01 de Outubro a 31 de Outubro;
- Fase **Echo** – De 01 Novembro a 31 de Dezembro.

O sistema de defesa da floresta contra incêndios (SDFCI) nas vertentes da prevenção operacional e do combate a incêndios florestais é implementado através de um conjunto de acções, tais como:

- Vigilância e detecção;
- 1ª Intervenção;
- Combate;
- Rescaldo e vigilância pós-incêndio.

Neste contexto o Plano Nacional de Defesa da Floresta contra Incêndios (PNDFCI) aprovado pela Resolução do Conselho de Ministros n.º 65/2006 de 26 de Maio, refere quais as acções previstas no SDFCI e quais as entidades participantes na sua implementação.

## 2. MEIOS E RECURSOS

A organização de um dispositivo que preveja a mobilização preventiva de meios deve ter em consideração a disponibilidade de recursos existentes no distrito do Bragança, de forma a garantir a detecção e extinção rápida dos incêndios florestais antes que estes assumam grandes dimensões. Este parâmetro é constituído pela identificação das entidades intervenientes no Sistema de Defesa da Floresta Contra Incêndios (SDFCI) envolvidas em cada acção (vigilância e detecção, 1ª intervenção, combate, rescaldo e vigilância pós-incêndio); pela inventariação de viaturas e

equipamentos disponíveis; pela identificação do dispositivo operacional – funções e competências e pelos meios complementares de apoio ao combate.

### **2.1. ENTIDADES INTERVENIENTES NO SDFCI ENVOLVIDAS EM CADA ACÇÃO, INVENTÁRIO DE VIATURAS E EQUIPAMENTOS DISPONÍVEIS POR CONCELHO NO DISTRITO**

No Quadro 1 estão identificadas as entidades envolvidas em cada acção por concelho, equipa, número de elementos/equipa, área de actuação (sectores territoriais), período de actuação, número de viaturas, equipamento de supressão hidráulico e ferramentas de sapador por equipa.

Quadro 1 – Entidades envolvidas no SDFCI em cada acção, inventário de viaturas e equipamentos disponíveis no distrito

ALFÂNDEGA DA FÉ																		
Acção	Entidade	Identificação da Equipa	Recursos humanos (n.º)	Área de actuação (Sectores Territoriais)	Período de actuação	Tipo de viatura		Equipamento de supressão hidráulico			Ferramenta de sapador							
						4x4	4x2	Capacidade e de água (l)	Potência (Hp)	Comp. tot de mang. (m)	Foição	Ancinho	Ancinho/Enxada (McLeod)	Polaski	Enxada	Abafador	Bomba dorsal	
Vigilância e Detecção 1.ª Intervenção Combate Rescaldo Vigilância pós-incêndio	GNR	GIPS	17	*	Todo o ano	3 *	0	750	5,5	100	1	1	2	1	0	2	2	
		EPF - AFE/TM	4	*	Todo o ano	2	0	0	0	0	0	0	0	0	0	0	0	0
		EPNA - TM	5	*	Todo o ano	3	0	0	0	0	0	0	0	0	0	0	0	0
	OPF - AFLOCAF	SF 04-01	5	S040101	1-06-2016 a 30-09-2016	1	0	600	6	100	1	1	2	1	2	0	2	
	BOMBEIROS	ECIN	Todo o concelho	5	01-06-2016 a 30-06-2016	1	0	2000	9	100	1	1	2	1	1	2	4	
				15	1-07-2016 a 30-09-2016	3	0	7500	9	100	1	1	2	1	1	2	8	
				5	01-10-2016 a 15-10-2016	1	0	2000	9	100	1	1	2	1	1	2	4	
		EIP	5	Todo o concelho	Todo o ano	1	0	1500	9	100	1	1	2	1	1	2	4	

BRAGANÇA																							
Ação	Entidade	Identificação da Equipa	Recursos humanos (n.º)	Área de Atuação (Sectores Territoriais)	Período de Atuação	Tipo de Viatura			Equipamento de Supressão Hidráulico						Ferramentas de Sapador								
						4x4	4x2	Outros	Capacidade de água (l)	Potência (Hp)	Pressão - Alta (A) e Baixa (B)	D Diâmetro de Mangueiras (mm)	Comprimento Total de Mangueiras (m)	Agulheta (capacidade de regulação de débito/min.)	Foição	Ancinho	Ancinho/Enxada (McLeod)	Polaski	Enxada	Batedores de Lona	Mochila Dorsal	Ferramenta Moto-Manual de Sapador	
																					Motoserra	Motor roçadoura	
Vigilância e Detecção	Guarda Nacional Republicana	EPF1	3	*	Todo o ano	4	0	0	0	0	0	0	0	0	0	0	0	0	0	0	0	0	0
		EPF2	3	*	Todo o ano	4	0	0	0	0	0	0	0	0	0	0	0	0	0	0	0	0	0
		EPF3	3	*	Todo o ano	4	0	0	0	0	0	0	0	0	0	0	0	0	0	0	0	0	0
		EPNA	4	*	Todo o ano	4	0	2	0	0	0	0	0	0	0	0	0	0	0	0	0	0	0
		EPNAZE	3	*	Todo o ano	4	0	2	0	0	0	0	0	0	0	0	0	0	0	0	0	0	0
		GIPS	29	*	Todo o ano	4			700		a/b	25	100		2	1	1	1	2	1	1	1	1
	Conselho Diretivo de Baldios de Montesinde	SF-24-118	5	SF040201	TODO ANO	1			600		a/b	25	75	50-450	1	1	1	1	1	2	2	2	3
ICNF	CNAF22	4	PNM	15 de MAIO a 15 de OUTUBRO	1			600		a/b	25	75	50-450	1	1	1	1	1	2	2	2	3	



1ª Intervenção	Corporação de Bombeiros de Bragança	ECIN. 01 VLCI-06	5	SF0402 SF0404	15 de MAIO a 15 de OUTUBRO	1		600		b	25-45-70	200	50-450	1	1	1	1	1	2	4			
		ECIN. 02 VFCI-05	5	SF0402 SF0404	01JULHO A 30 DE SETEMBRO	1		3500		b	25-45-70	300	50-450	1	2	1	1	1	1	4			
		ECIN. 03 VFCI-08	5	SF0402 SF0404	01JULHO A 30 DE SETEMBRO	1		3500		b	25-45-70	400	50-450	1	2	1	1	1	1	5	1		
		ELAC.01 VTGC.04	5	SF0402 SF0404	15JMAIO A 15 DE OUTUBRO	1		3500		b	25-45-70	400	50-450	1	2	1	1	1	1	5	1		
		EIP	5	SF0402 SF0404	Todo ano		1		3500		a/b	25-45-70	600	50-450	1	2	1	1	2	2	5		
		GIPE	5	SF0402 SF0404	Todo ano	1			9000		a/b	25-45-70	400	50-450	1	2	1	1	2	2	5	2	
	Corporação de Bombeiros de Izeda Corporação de Bombeiros de Izeda	ECIN. 01 VLCI-01	5	SF040203	01 JUNHO a 15 de OUTUBRO	1		600	13			25	200		1	1	1	1	1	1	1	1	1
		ECIN. 02 VLCI-03	5	SF040203	01JULHO A 30 DE SETEMBRO	1		1800	13			25	400		1	1	1	1	1	1	1	1	1
		ECIN. 03 VFCI-04	5	SF040203	01JULHO A 30 DE SETEMBRO	1		3000	13			25	3000		1	1	1	1	1	1	1	1	1
		ELAC. VTTU-01	5	SF040203	Todo ano		1		12000	0													
		ELAC. VTTU-02	2	SF040203	Todo ano		1		16500	0													
	Conselho Diretivo de Baldios de Montesinde	SF-24-118	5	SF040201	Todo ano	1		600		a/b	25	75			1	1	1	1	1	2	2	2	3
	GNR	GIPS	29	*	Todo ano	4		700		a/b	25	100			2	1	1	1	2	1	1	1	1

<b>**Combate, Rescaldo e vigilância Pós-incêndio</b>	<b>Corporação de Bombeiros Bragança</b>	ECIN. 01 VLCI-06	5	SF040202 SF040204	15 MAIO a 15 de OUTUBRO	1		600		b	25- 45-70	200	50- 450	1	1	1	1	1	2	4			
		ECIN. 02 VLCI-05	5	SF040202 SF040204	01JULHO A 30 DE SETEMBRO	1		3500		b	25- 45-70	300	50- 450	1	2	1	1	1	1	4			
		ECIN. 03 VFCI08	5	SF040202 SF040204	01JULHO A 30 DE SETEMBRO	1		3500		b	25- 45-70	400	50- 450	1	2	1	1	1	1	5	1		
		EIP	5	SF040202 SF040204	Todo ano		1	3500		a/b	25- 45-70	600	50- 450	1	2	1	1	2	2	5			
		GIPE	8	SF040202 SF040204	Todo ano	1		9000		a/b	25- 45-70	400	50- 450	1	2	1	1	2	2	5	2		
		VTTU01	2	SF040202 SF040204	Todo ano	1		6000		b	25- 45-70	400	50- 450	1	1	1	1	2	2	3			
		VTTU02	2	SF040202 SF040204	Todo ano	1		6000		b	25- 45-70	100	50- 450	1	1	1	1	1	1				
		VTGC	2	SF040202 SF040204	Todo ano		1	22000		B	25- 45-70	100	50- 450										
		VTGC	2	SF040202 SF040204	Todo ano		1	30000		B	25- 45-70	100	50- 450										
		VTGC	2	SF040202 SF040204	Todo ano		1	34000		b	25- 45-70	100	50- 450										
	<b>Corporação de Bombeiros Izeda</b>	ECIN. 01 VLCI-01 ECIN. 02 VECI-03 ECIN. 03 VFCI-04	<b>5</b>	SF040203	15 de MAIO a 15 de OUTUBRO	<b>1</b>		600	13		25	200		1	1	1	1	1	1	1	1		

			5	SF040203	01JULHO A 30 DE SETEMBRO	1		150	13	25	400		1	1	1	1	1	1	1	1	
			5	SF040203	01JULHO A 30 DE SETEMBRO	1		3000	13	25	3000		1	1	1	1	1	1	1	1	1
		ELAC. VTTU-01	5	SF040203	15 de SETEMBRO a 30 de OUTUBRO		1	12000	0												

\*A área de atuação é supra municipal.

\*\* As operações de Combate, Rescaldo e Vigilância Pós-incêndio, são asseguradas pelas mesmas equipas.

*Legenda: CDBM – Conselho Diretivo de Baldios de Montesinho; ECIN – Equipa de Combate a Incêndios; EIP – Equipa de Intervenção Permanente; ELAC – Equipa de Logística e Apoio ao Combate; EPF – Equipa de Proteção Florestal; EPNA – Equipa de Proteção da Natureza e Ambiente; EPNAZE – Equipa de Proteção da Natureza e Ambiente em Zonas Específicas; GIPE – Grupo de Intervenção Permanente; GIPS – Grupo de Intervenção de Proteção e Socorro; VFCEI – Veículo Florestal de Combate a Incêndios; VECI – Veículo Especial de Combate a Incêndios; VTTU – Veículo Tanque Tático Urbano; VTGC – Veículo Tanque Grande Capacidade*



vigilância pós-incêndio	Bombeiros Voluntários de Carrazeda de Ansiães	ECIN02	5	S040301	Fase Charlie			1 VFCI 1 VRCI 1 VTTU 1 VECI	2000 1500 8000 5000		25+45 25+45 45+60 25+45	25+45 25+45 45+60 25+45			x	x	x	x	x	x	x	x	x
		ECIN01	5	S040301	Fase Bravo Fase Charlie			1 VLCI	600		25+45	25+45			x	x	x	x	x	x	x	x	x
		ECIN02	5	S040301	Fase Charlie			1 VFCI 1 VRCI 1 VTTU 1 VECI	2000 1500 8000 5000		25+45 25+45 45+60 25+45	25+45 25+45 45+60 25+45			x	x	x	x	x	x	x	x	x

## FREIXO DE ESPADA À CINTA

Acção	Entidade	Identificação da Equipa	Recursos humanos (n.º)	Área de Actuação (Sectores Territoriais)	Período de Actuação	Tipo de Viatura			Equipamento de Supressão Hidráulico					Ferramentas de Sapador											
						4x4	4x2	Outros	Capacidade de água (l)	Potência (Hp)	Pressão - Alta (A) e Baixa (B)	Diâmetro de Mangueiras (mm)	Comprimento Total de Mangueiras (m)	Aguilheta (capacidade de regulação de debitol./min.)	Foição	Ancinho	Ancinho/Enxada (McLeod)	Polaski	Enxada	Batedores de Lona	Mochila Dorsal	Ferramenta Moto-Manual de Sapador			
																						Motoserra	Motorçoçadoura		
Vigilância e Detecção	Bombeiros Voluntários	Bombeiros de Freixo de Espada à Cinta	5	S040401 S040403	15-05-2016 a 30-06-2016	1	VLCI			600		A/B	250	250	20-40-100-150		2				2	2			
			5+10	S040401 S040403	01-07-2016 a 30-09-2016	2	VLCI			5000		A/B	250	1000	20-40-100-150		6					6	6		
			5	S040401 S040403	01-10-2016 a 15-10-2016	1	VLCI			600		A/B	250	250	20-40-100-150		2					2	2		
	Equipa de Sapadores Florestais	SF 15 - 117	3*		01-07-2016 a 15-10-2016 (das 13:00 às 20:00 horas)	1				600		A/B	250	125	20-40-100-150	1	1	2	1	2	2	2	2	2	1
	Guarda Nacional Republicana	SEPNA	5	TODO O CONCELHO	TODO O ANO	4																			
		EPF	4	TODO O CONCELHO	TODO O ANO	4																			
		GIPS	17	TODO O CONCELHO	TODO O ANO	4				700		A/B	25	100		2	1	1	1	2	1	1	1	1	1
1.ª Intervenção	Nacional Republicana	GIPS	17	TODO O CONCELHO	TODO O ANO	4			700		A/B	25	100		2	1	1	1	2	1	1	1	1	1	

	<b>Bombeiros Voluntários</b>	Bombeiros de Freixo de Espada à Cinta	5	S040401 S040403	15-05-2016 a 30-06-2016	1 VLCI			600		A/B	250	250	20-40-100-150		2				2	2		
			5+10	S040401 S040403	01-07-2016 a 30-09-2016	2 VLCI			5000		A/B	250	1000	20-40-100-150		6				6	6		
			5	S040401 S040403	01-10-2016 a 15-10-2016	1 VLCI			600		A/B	250	250	20-40-100-150		2				2	2		
	<b>Equipa de Sapadores Florestais</b>	SF 15-117	3*	S040402	01-07-2016 a 31-09-2016 (das 13:00 às 20:00 horas)	1			600		A/B	250	125	20-40-100-150	1	1	2	1	2	2	2	2	2
<b>Combate</b>	<b>Bombeiros Voluntários</b>	Bombeiros de Freixo de Espada à Cinta	5	Todos	15-05-2016 a 30-06-2016	1 VLCI			600		A/B	250	250	20-40-100-150		2				2	2		
			5+10	Todos	01-07-2016 a 30-09-2016	2 VLCI			5000		A/B	250	1000	20-40-100-150		6				6	6		
			5	Todos	01-10-2016 a 15-10-2016	1 VLCI			600		A/B	250	250	20-40-100-150		2				2	2		
<b>Rescaldo</b>	<b>Bombeiros Voluntários</b>	Bombeiros de Freixo de Espada à Cinta	5	Todos	15-05-2016 a 30-06-2016	1 VLCI			600		A/B	250	250	20-40-100-150		2				2	2		
			5+10	Todos	01-07-2016 a 30-09-2016	2 VLCI			5000		A/B	250	1000	20-40-100-150		6				6	6		
			5	Todos	01-10-2016 a 15-10-2016	1 VLCI			600		A/B	250	250	20-40-100-150		2				2	2		
<b>Vigilância pós-incêndio</b>	<b>Bombeiros Voluntários</b>	Bombeiros de Freixo de Espada à Cinta	5	Todos	15-05-2016 a 30-06-2016	1 VLCI			600		A/B	250	250	20-40-100-150		2				2	2		
			5+10	Todos	01-07-2016 a 30-09-2016	2 VLCI			5000		A/B	250	1000	20-40-100-150		6				6	6		

			5	Todos	01-10-2016 a 15-10-2016	1 VLCI			600		A/B	250	250	20-40- 100- 150		2				2	2		
--	--	--	---	-------	-------------------------------	--------	--	--	-----	--	-----	-----	-----	-----------------------	--	---	--	--	--	---	---	--	--



MACEDO DE CAVALEIROS																								
Acção	Entidade	Identificação da Equipa	Recursos humanos (n.º)	Área de Actuação (Sectores Territoriais)	Período de Actuação	Tipo de Viatura			Equipamento de Supressão Hidráulico						Ferramentas de Sapador									
						4x4	4x2	Outros	Capacidade de água (l)	Potência (Hp)	Pressão - Alta (A) e Baixa (B)	D Diâmetro de Mangueiras (mm)	Comprimento Total de Mangueiras (m)	Aagulheta (capacidade de regulação de debitoL/min.)	Foição	Ancinho	Ancinho/Enxada (McLeod)	Polaski	Enxada	Batedores de Lona	Mochila Dorsal	Ferramenta Moto-Manual de Sapador		
																				Motoserra	Motorçoçadoura			
Vigilância e Detecção	Câmara Municipal	Vigilantes Azibo	5	S040501	1 de julho a 30 de setembro	1			500	5.5	B		100		2		2	2		4		1	2	
	Guarda Nacional Republicana	GIPS	29	Todos	Todo o ano	4			750	5.5	B	25	100	150	1	1	2	1		2	2	1	1	
		EPF	3	Todos	Todo o ano	4																		
		SEPNA	7	Todos	Todo o ano	4																		
1.ª Intervenção	Corporação de Bombeiros	ECIN 1	5	Todos	15 de maio a 15 de outubro	1			5600		12	25	300	115	1	1	1	1	0	0	2	1	0	
		ECIN 2	5	Todos	1 de julho a 30 de setembro	1			3500		7	25	300	115	1	1	1	1	0	0	2	0	0	
		ECIN 3	5	Todos	1 de julho a 30 de setembro	1			2000		12	25	300	115	1	1	1	1	0	0	2	0	0	

	<b>Guarda Nacional Republicana</b>	GIPS	29	Todos	Todo o ano	4			750	5.5	B	25	100	150	1	1	2	1		2	2	1	1	
<b>Combate Vigilância e Detecção</b>	<b>Corporação de Bombeiros</b>	ECIN 1	5	Todos	15 de maio a 15 de outubro	1			5600			12	25	300	115	1	1	1	1	0	0	2	1	0
		ECIN 2	5	Todos	1 de julho a 30 de setembro	1			3500			7	25	300	115	1	1	1	1	0	0	2	0	0
		ECIN 3	5	Todos	1 de julho a 30 de setembro	1			2000			12	25	300	115	1	1	1	1	0	0	2	0	0
<b>Rescaldo</b>	<b>Corporação de Bombeiros</b>	ECIN 1	5	Todos	15 de maio a 15 de outubro	1			5600			12	25	300	115	1	1	1	1	0	0	2	1	0
<b>Vigilância pós-incêndio</b>	<b>Corporação de Bombeiros</b>	ECIN 1	5	Todos	15 de maio a 15 de outubro	1			5600			12	25	300	115	1	1	1	1	0	0	2	1	0
	<b>Câmara Municipal</b>	Vigilantes Azibo	5	S040501	1 de julho a 30 de setembro	1			500	5.5	B		100		2		2	2		4		1	2	

MIRANDA DO DOURO																							
AÇÃO	ENTIDADE	DESIGNAÇÃO DA EQUIPA	RECURSOS HUMANOS	ÁREA DE ATUAÇÃO (SETORES TERRITORIAIS)	PERÍODO DE ATUAÇÃO	TIPO DE VIATURA			EQUIPAMENTO DE SUPRESSÃO HIDRÁULICO						Ferramenta de sapador						FERRAMENTA MOTO-MANUAL DE SAPADOR		
						4x4	4x2	outros	Capacidade de água (l)	Pressão (bar)	Pressão (alta/ baixa)	Diâmetro das mangueiras (mm)	Comprimento total de lança de mangueiras (m)	Agulheta (cap. de regulação de débito - l/min)	Ancinho/ Enxada (McLeod)	Ancinho raspador de 4 dentes	Enxada/ Machado (Pulaski)	Enxada	Foição	Batedor/ Abafador	Mochila dorsal	Motosserra	Motorroçadoura
Vigilância e Detecção	CB 0412 (Miranda Douro)	ECIN 1	5	S040601	Bravo; Charlie; Delta	-	-	VFCI 02	5000		Alta/Baixa	25/45/70	400	Sim	1	1	2	1	1	2	2	1	-
	CB 0414 (Sendim)	ECIN 1	5	S040602	Bravo; Charlie; Delta	-	-	VFCI 03	2500		Baixa	25/45/70	250	Sim	1	3	1	1	1	2	5	1	-
	Florest' Água	SF 14-118	5	S040603 (São Martinho)	Todo o ano	1	-	-	400	-	Baixa	25	60	Sim	2	-	1	2	1	5	-	3	3
	GNR	SEPNA	4	*	Todo ano	2		3	-	-	-	-	-	-	-	-	-	-	-	-	-	-	-
GIPS		29	*	Todo ano	4			600	8	Baixa	25	100	Sim	1	1	2			2	1	1		
1.ª Intervenção	CB 0412 (Miranda Douro)	ECIN 1	5	S040601	Bravo; Charlie; Delta	-	-	VFCI 02	5000		Alta/Baixa	25/45/70	400	Sim	1	1	2	1	1	2	2	1	-
		ECIN 2	5	S040601	Charlie	-	-	VFCI 03	2500		Alta/Baixa	25/45/70	400	Sim	1	1	2	1	1	2	2	1	
		EIP	5	S040601	Todo ano	-	-	VFCI 04	3000		Alta/Baixa	25/45/70	400	Sim	1	1	2	1	1	2	2	1	
	GNR	GIPS	29	TODO O CONCELHO	Todo ano	4			700		A/B	25	100		2	1	1	1	2	1	1	1	1

MIRANDA DO DOURO																								
AÇÃO	ENTIDADE	DESIGNAÇÃO DA EQUIPA	RECURSOS HUMANOS	ÁREA DE ATUAÇÃO (SETORES TERRITORIAIS)	PERÍODO DE ATUAÇÃO	TIPO DE VIATURA			EQUIPAMENTO DE SUPRESSÃO HIDRÁULICO						Ferramenta de sapador						FERRAMENTA MOTO-MANUAL DE SAPADOR			
						4x4	4x2	outros	Capacidade de água (l)	Pressão (bar)	Pressão (alta/ baixa)	Diâmetro das mangueiras (mm)	Comprimento total de lança de mangueiras (m)	Agulheta (cap. de regulação de débito - l/min)	Ancinho/ Enxada (McLeod)	Ancinho raspador de 4 dentes	Enxada/ Machado (Pulaski)	Enxada	Foição	Batedor/ Abafador	Mochila dorsal	Motosserra	Motorroçadora	
Combate	CB 0414 (Sendim)	ECIN 1	5	S040602	Bravo; Charlie; Delta	-	-	VFCI 03	2500		Baixa	25/45/70	375	Sim	1	3	1	1	1	2	5	1	-	
		ECIN 2	5	S040602	Charlie	-	-	VLCI 01	700		Baixa	25	250	Sim	1	1	-	1	-	2	3	1	-	
		EIP	5	S040602	Todo o ano	-	-	VFCI 02	2500		Alta/Baixa	25/45/70	250/180/225	Sim	1	2	1	1	-	2	4	1	-	
		ELAC	2	S040602	Charlie	-	-	VTGC	17000		Baixa	45	225	Sim	-	-	-	-	-	-	-	-	-	
	Florest' Água	SF 14-118	5	S040603 (São Martinho)	Todo o ano	1	-	-	400	-	Baixa	25	60	Sim	2	-	1	2	1	5	-	3	3	
	CB 0412 (Miranda Douro)	ECIN 1	5	S040601	Bravo; Charlie; Delta	-	-	VFCI 02	5000		Alta/Baixa	25/45/70	400	Sim	1	1	2	1	1	2	2	2	1	
		ECIN 2	5	S040601	Charlie	-	-	VFCI 03	2500		Alta/Baixa	25/45/70	400	Sim	1	1	2	1	1	2	2	2	1	-
EIP		5	S040601	Todo ano	-	-	VFCI 04	3000		Alta/Baixa	25/45/70	400	Sim	1	1	2	1	1	2	2	2	1	-	
CB 0414 (Sendim)		ECIN 1	5	S040602	Bravo; Charlie; Delta	-	-	VFCI 03	2500		Baixa	25/45/70	375	Sim	1	3	1	1	1	2	5	1	-	

MIRANDA DO DOURO																							
AÇÃO	ENTIDADE	DESIGNAÇÃO DA EQUIPA	RECURSOS HUMANOS	ÁREA DE ATUAÇÃO (SETORES TERRITORIAIS)	PERÍODO DE ATUAÇÃO	TIPO DE VIATURA			EQUIPAMENTO DE SUPRESSÃO HIDRÁULICO						Ferramenta de sapador						FERRAMENTA MOTO-MANUAL DE SAPADOR		
						4x4	4x2	outros	Capacidade de água (l)	Pressão (bar)	Pressão (alta/ baixa)	Diâmetro das mangueiras (mm)	Comprimento total de lança de mangueiras (m)	Agulheta (cap. de regulação de débito - l/min)	Ancinho/ Enxada (McLeod)	Ancinho raspador de 4 dentes	Enxada/ Machado (Pulaski)	Enxada	Foição	Batedor/ Abafador	Mochila dorsal	Motosserra	Motorçoadura
	CB 0414 (Sendim)	ECIN 2	5	S040602	Charlie	-	-	VLCI 01	700		Baixa	25	250	Sim	1	1	-	1	-	2	3	1	-
		EIP	5	S040602	Todo o ano	-	-	VFCI 02	2500		Alta/Baixa	25/45/70	250/180/225	Sim	1	1	-	1	-	2	3	1	-
		ELAC	2	S040602	Charlie	-	-	VTGC	17000		Baixa	45	225	Sim	-	-	-	-	-	-	-	-	-
Rescaldo	CB 0412 (Miranda Douro)	ECIN 1	5	S040601	Bravo; Charlie; Delta	-	-	VFCI 02	5000		Alta/Baixa	25/45/70	400	Sim	1	1	2	1	1	2	2	1	-
		ECIN 2	5	S040601	Charlie	-	-	VFCI 03	2500		Alta/Baixa	25/45/70	400	Sim	1	1	2	1	1	2	2	1	-
		EIP	5	S040601	Todo ano	-	-	VFCI 04	3000		Alta/Baixa	25/45/70	400	Sim	1	1	2	1	1	2	2	1	-
	CB 0414 (Sendim)	ECIN 1	5	S040602	Bravo; Charlie; Delta	-	-	VFCI 03	2500		Baixa	25/45/70	370	Sim	1	3	1	1	1	2	5	1	-
		ECIN 2	5	S040602	Charlie	-	-	VLCI 01	700		Baixa	25	250	Sim	1	1	-	1	-	2	3	1	-
		EIP	5	S040602	Todo o ano	-	-	VFCI 02	2500		Alta/Baixa	25/45/70	250/180/225	Sim	1	2	1	1	-	2	4	1	-

MIRANDA DO DOURO																							
AÇÃO	ENTIDADE	DESIGNAÇÃO DA EQUIPA	RECURSOS HUMANOS	ÁREA DE ATUAÇÃO (SETORES TERRITORIAIS)	PERÍODO DE ATUAÇÃO	TIPO DE VIATURA			EQUIPAMENTO DE SUPRESSÃO HIDRÁULICO						Ferramenta de sapador						FERRAMENTA MOTO-MANUAL DE SAPADOR		
						4x4	4x2	outros	Capacidade de água (l)	Pressão (bar)	Pressão (alta/ baixa)	Diâmetro das mangueiras (mm)	Comprimento total de lança de mangueiras (m)	Agulheta (cap. de regulação de débito - l/min)	Ancinho/ Enxada (McLeod)	Ancinho raspador de 4 dentes	Enxada/ Machado (Pulaski)	Enxada	Foição	Batedor/ Abafador	Mochila dorsal	Motosserra	Motorroçadoura
		ELAC	2	S040602	Charlie	-	-	VTGC	17000		Baixa	45	225	Sim	-	-	-	-	-	-	-	-	-
	<b>Florest' Água</b>	SF 14-118	5	S040603 (São Martinho)	Todo o ano	1	-	-	400	-	Baixa	25	60	Sim	2	-	1	2	1	5	-	3	3
<b>Vigilância Pós-incêndio</b>	<b>CB 0412 (Miranda Douro)</b>	ECIN 1	5	S040601	Bravo; Charlie; Delta	-	-	VFCI 02	5000		Alta/ Baixa	25/45/70	400	Sim	1	1	2	1	1	2	2	1	-
		ECIN 2	5	S040601	Charlie	-	-	VFCI 03	2500		Alta/ Baixa	25/45/70	400	Sim	1	1	2	1	1	2	2	1	-
		EIP	5	S040601	Todo ano	-	-	VFCI 04	3000		Alta/ Baixa	25/45/70	400	Sim	1	1	2	1	1	2	2	1	-
	<b>CB 0414 (Sendim)</b>	ECIN 1	5	S040602	Bravo; Charlie; Delta	-	-	VFCI 03	2500		Baixa	25/45/70	375	Sim	1	3	1	1	1	2	5	1	-
		ECIN 2	5	S040602	Charlie	-	-	VLCI 01	700		Baixa	25	250	Sim	1	1	-	1	-	2	3	1	-
		EIP	5	S040602	Todo o ano	-	-	VFCI 02	2500		Baixa/ Alta	25/45/70	250/180/225	Sim	1	2	1	1	-	2	4	1	-

MIRANDELA																							
Acção	Entidade	Identificação da Equipa	Recursos humanos (n.º)	Área de Actuação (Sectores Territoriais)	Período de Actuação	Tipo de Viatura			Equipamento de Supressão Hidráulico					Ferramentas de Sapador									
						4x4	4x2	Motociclo	Capacidade de água (l)	Potência (Hp)	Pressão - Alta (A) e Baixa (B)	Diâmetro de Mangueiras (mm)	Comprimento Total de Mangueiras (m)	Agulheta (capacidade de regulação de debitol./min.)	Foição	Ancinho	Ancinho/Enxada (McLeod)	Polaski	Enxada	Batedores de Lona	Mochila Dorsal	Ferramenta Moto-Manual de Sapador	
																				Motoserra	Motorçoadoura		
Vigilância e Detecção	Bombeiros Voluntários Mirandela	EIP	5	S040703/BVMDL	Todo o ano																		
		ECIN1	5		Todo o ano	6	3	-	84.000		alta/baixa	25/45/70	20/25	25/45	10	10	10	10	10	10	15	8	-
		ECIN2	5		Todo o ano																		
	Bombeiros Voluntários Torre de Dona Chama	ECIN1	5	S040702/BVTDC	Todo o ano	4	-	-	25.000		alta/baixa	25/45/75	20	25/45	8	8	8	8	8	8	8	2	1

Vigilância e Detecção	Guarda Nacional Republicana	EPF	3	*	Todo o ano	2																	
		SEPNA	5		Todo o ano	2	-	2	-	-	-	-	-	-	-	-	-	-	-	-	-	-	
	Guarda Nacional Republicana	GIPS	17		Todo o ano	4	-	-	750		alta/baixa	25	25	25	1	1	1	1	1	2	2	1	1
	Equipa de Operadores Florestais	Aflodounorte	5	Microrreservas	Alerta Amarelo e Superior	1	-	-	500	18	1;1	12;25	100	100/140	1	2	2	2	1	2	2	1	5

		Silvidouro	5		Alerta Amarelo e Superior	1	-	-	500	18	1;1	12;25	100	100/140	1	2	2	2	1	2	2	1	5
<b>1.ª Intervenção</b>	<b>Corporação de Bombeiros</b>	Mirandela	15	S040703/BVMDL	Todo o ano	6	3	-	84.000		alta/baixa	25/45/70	20/25	25/45	10	10	10	10	10	10	15	8	-
		Torre de Dona Chama	5	S040702/BVTDC	Todo o ano	4	-	-	25.000		alta/baixa	25/45/75	20	25/45	8	8	8	8	8	8	8	8	2
	<b>GNR</b>	GIPS	17	TODO O ANO	4			700		A/B	25	100		2	1	1	1	2	1	1	1	1	1
	<b>Equipa de Operadores Florestais</b>	Aflodounorte	5	Microrreservas	Alerta Amarelo e Superior	1	-	-	500	18	1;1	12;25	100	100/140	1	2	2	2	1	2	2	1	5
		Silvidouro	5		Alerta Amarelo e Superior	1	-	-	500	18	1;1	12;25	100	100/140	1	2	2	2	1	2	2	1	5

<b>Combate</b>	<b>Corporação de Bombeiros</b>	Mirandela	15	S040703/BVMDL	Todo o ano	6	3	-	84.000		alta/baixa	25/45/70	20/25	25/45	10	10	10	10	10	10	15	8	-
		Torre de Dona Chama	5	S040702/BVTDC	Todo o ano	4	-	-	25.000		alta/baixa	25/45/75	20	25/45	8	8	8	8	8	8	8	8	2
<b>Rescaldo</b>	<b>Corporação de Bombeiros</b>	Mirandela	15	S040703/BVMDL	Todo o ano	6	3	-	84.000		alta/baixa	25/45/70	20/25	25/45	10	10	10	10	10	10	15	8	-
		Torre de Dona Chama	5	S040702/BVTDC	Todo o ano	4	-	-	25.000		alta/baixa	25/45/75	20	25/45	8	8	8	8	8	8	8	8	2



vigilância pós-incêndio	Corporação de Bombeiros	Mirandela	15	S040703/ BVMDL	Todo o ano	6	3	-	84.000		alta/baixa	25/45/70	20/25	25/45	10	10	10	10	10	10	15	8	-
		Torre de Dona Chama	5	S040702/ BVTDC	Todo o ano	4	-	-	25.000		alta/baixa	25/45/75	20	25/45	8	8	8	8	8	8	8	8	2

MOGADOURO																						
ENTIDADE	DESIGNAÇÃO DA EQUIPA	N.º DE ELEMENTOS	FASES DE PERIGO EM QUE SE ENCONTRAM DISPONÍVEIS	TIPO DE VIATURA			EQUIPAMENTO DE SUPRESSÃO HIDRÁULICO						FERRAMENTA MANUAL DE SAPADOR						FERRAMENTA MOTO-MANUAL DE SAPADOR			
				4x4	4x2	Outro	Capacidade de água (l)	Potência (Hp)	Pressão (alta/baixa)	Diâmetro das mangueiras (mm)	Comprimento total de lança de mangueiras (m)	Agulheta (cap. de regulação de débito - l/min)	Ancinho/Enxada (McLeod)	Ancinho raspador de 4 dentes	Enxada/Machado (Pulaski)	Enxada	Foição	Batedor/ Abafador	Pá de valar	Mochila dorsal	Motoserra	Motorroçadora
BVM	ELAC	2	A, B, C, D e E			VTGC	30 000	17	A	50	100	-	-	-	1	-	-	-	-	-	-	-
	ELAC	2	A, B, C, D e E		VTTU		8 000	17	A	50	100	-	-	-	1	-	-	-	-	-	-	-
	ECIN1	5	A, B, C, D e E	VFCI			3000	18	A	25	300	-	1		1	1	1	1	1	3	1	-
	ECIN2	5	A, B, C, D e E	VFCI			1500	12	A	25	300	-	1		1	1	1	1	1	3	1	-
	ECIN3	5	A, B, C, D e E	VFCI			3500	5.5+dif.	A	25	300	-	1		1	1	1	1	1	3	1	-
	EIP	5	A, B, C, D e E	VLCI	-	-	450	9	A	25	150	-	0	0	1	2	1	1	1	3	1	-

<b>APFNT</b>	SF 21-118	5	A, B, C, D e E	VLCI	-	-	450	9	A	25	100	-	1	1	1	2	1	2	1	2	2	4
<b>GNR</b>	EPNA	4	TUDO O ANO	2																		
	GIPS	17	TUDO O ANO	4			700		A/B	25	100		2	1	1	1	2	1	1	1	1	1
<b>AFOCELCA</b>	1011 - AFOCELCA	4	A, B, C, D e E	VLCI	-	-	450	9	A	25	90	-	1	1	1	1	1	1	1	-	1	-
	AUTOTANQUE PORTUCÉL	1	A, B, C, D e E	-	-	-	9000	17	A	50	75	-	-	-	-	-	-	-	-	-	-	-

## TORRE DE MONCORVO

Acção	Entidade	Identificação da Equipa	Recursos humanos (n.º)	Área de Actuação (Sectores Territoriais)	Período de Actuação	Tipo de Viatura			Equipamento de Supressão Hidráulico					Ferramentas de Sapador										
						4x4	4x2	Outros	Capacidade de água (l)	Potência (Hp)	Pressão - Alta (A) e Baixa (B)	Diâmetro de Mangueiras (mm)	Comprimento Total de Mangueiras (m)	Agulheta (capacidade de regulação de debitol./min.)	Foição	Ancinho	Ancinho/Enxada (McLeod)	Polaski	Enxada	Batedores de Lona	Mochila Dorsal	Ferramenta Moto-Manual de Sapador		
																		Motosserra	Motorroçadora					
Vigilância e Detecção	<b>Câmara Municipal</b>	ELI	3	S040901, Alternadamente com S040902 e S040903 (nos dias de alerta inferior a amarelo encontram-se no LEE040902 e área de atuação é S040902 e S040903 e nos dias de alerta superior a amarelo encontram-se no LEE040901 e a área de atuação é S040901)	Bravo, Charlie e Delta  13:00 20:00 h - de segunda a sexta-feira (não efetuam vigilância aos sábados, domingos e feriados)	1			400	7		25	100	509, 115, 1159, 475	1		1		2	2	2			
	<b>AFTM - Equipa de Sapadores Florestais *</b>																							
	<b>Guarda Nacional Republicana</b>	NPA	5	Todo o concelho	Todas as fases	4		3																
		EPF	4	Todo o concelho	Todas as fases	4																		
GIPS		17	Todo o concelho	Todas as fases	4			500	90 cv			50	100		1		2	1	1	2	1			
<b>Guarda Nacional Republicana</b>	GIPS	17	Todo o concelho	Todas as fases	4			500	90 cv			50	100		1		2	1	1	2	1			

1.ª Intervenção	<b>Câmara Municipal</b>	ELI	3	S040901, Alternadamente com S040902 e S040903 (nos dias de alerta inferior a amarelo encontram-se no LEE040902 e área de atuação é S040902 e S040903 e nos dias de alerta superior a amarelo encontram-se no LEE040901 e a área de atuação é S040901)	Bravo, Charlie e Delta  13:00 20:00 h - de segunda a sexta-feira (não efetuam vigilância aos sábados, domingos e feriados)	1			400	7				25	100	509, 115, 1159, 475	1		1		2	2	2		
	<b>Corporação de Bombeiros</b>	EIP, ECIN	5	Todo o concelho	Todas as fases			1-VFCI	3500	9 cv	Baixa pressão-10/20 bar; Alta pressão-20/50 bar	25 e 45	400 a 500	50 a 115; 115 a 475	1	1	1	1	1	1	1	5	1		
			5	Todo o concelho	Bravo			1-VFCI	3500	9 cv	Baixa pressão-10/20 bar; Alta pressão-20/50 bar	25 e 45	400 a 500	50 a 115; 115 a 475	1	1	1	1	1	1	1	5	1		
			10	Todo o concelho	Charlie			3-(2-VFCI, 1-VLCI)	4000	9 cv	Baixa pressão-10/20 bar; Alta pressão-20/50 bar	25 e 45	1150	50 a 115; 115 a 475	3	3	3	3	3	3	3	15	2		
<b>AFTM - Equipa de Sapadores Florestais *</b>																									
Combate	<b>Corporação de Bombeiros</b>	EIP, ECIN, ELAC	5	Todo o concelho	Todas as fases			1-VFCI	3500	9 cv	Baixa pressão-10/20 bar; Alta pressão-20/50 bar	25 e 45	400 a 500	50 a 115; 115 a 475	1	1	1	1	1	1	1	5	1		
			5	Todo o concelho	Bravo			1-VFCI	3500	9 cv	Baixa pressão-10/20 bar; Alta pressão-20/50 bar	25 e 45	400 a 500	50 a 115; 115 a 475	1	1	1	1	1	1	1	5	1		
			10	Todo o concelho	Charlie			3-(2-VFCI, 1-VLCI)	4000	9 cv	Baixa pressão-10/20 bar; Alta pressão-20/50 bar	25 e 45	1150	50 a 115; 115 a 475	3	3	3	3	3	3	3	15	2		



			5	Todo o concelho	Bravo			1-VFCI	3500	9 cv	Baixa pressão-10/20 bar; Alta pressão-20/50 bar	25 e 45	400 a 500	50 a 115; 115 a 475	1	1	1	1	1	1	5	1	
			10	Todo o concelho	Charlie			3-(2-VFCI, 1-VLCI)	4000	9 cv	Baixa pressão-10/20 bar; Alta pressão-20/50 bar	25 e 45	1150	50 a 115; 115 a 475	3	3	3	3	3	3	15	2	

\* De acordo com o estipulado em reunião de CMDFCI de 13 de Fevereiro de 2016, a AFTM - Equipa de Sapadores Florestais encontra-se suspensa.

**Nota 1** - As equipas dos Bombeiros Voluntários efectuam vigilância quando solicitadas pelo CDOS e quando têm disponibilidade.

VILA FLOR																							
Acção	Entidade	Identificação da Equipa	Recursos humanos (n.º)	Área de Actuação (Sectores Territoriais)	Período de Actuação	Tipo de Viatura			Equipamento de Supressão Hidráulico					Ferramentas de Sapador									
						4x4	4x2	Outros	Capacidade de água (l)	Potência (Hp)	Pressão - Alta (A) e Baixa (B)	D Diâmetro de Mangueiras (mm)	Comprimento Total de Mangueiras (m)	Alçofanada (capacidade de regulação de debitol./min.)	Foição	Ancinho	Ancinho/Enxada (McLeod)	Polaski	Enxada	Batedores de Lona	Mochila Dorsal	Ferramenta Moto-Manual de Sapador	
																				Motosserra	Motorroçadoura		
Vigilância e Detecção	Bombeiros Voluntários Vila Flor	ECIN	5	TODO CONCELHO	1 a 30 de Junho	8	5	4	84000	-	-	25 e 45	-	-	0	26	0	0	26	26	26	1	0
			10		1 de Julho a 30 Setembro																		
			5		1 a 15 de Outubro																		
		ELAC	2	TODO CONCELHO	15 de Maio a 30 Setembro																		
		EIP	5	TODO CONCELHO	Todo Ano																		
	Equipa de Sapadores Florestais	SE-12-117	5	TODO CONCELHO	Sempre que alerta amarelo ou superior	1	-	-	400	-	-	25	75	-	1	1	1	1	2	2	2	1	5
		EPNA	5	TODO CONCELHO	Todo Ano	3	-	2	-	-	-	-	-	-	-	-	-	-	-	-	-	-	-
		EPF	3	TODO CONCELHO	Todo Ano	1	-	-	-	-	-	-	-	-	-	-	-	-	-	-	-	-	-
		GIPS	17	TODO CONCELHO	Todo Ano	4	-	-	750	-	-	25	100	-	1	1	2	1	-	1	2	1	1

	<b>Equipa de Operadores Florestais</b>	AFLODOU NORTE	5	MICRORRES ERVAS PNRVT	Sempre que alerta amarelo ou superior	1	-	-	500	18	1;1	12;25	100	100/140	1	2	2	2	1	2	2	1	5		
	<b>Equipa de Operadores Florestais</b>	SILVIDOU RO	5	MICRORRES ERVAS PNRVT	Sempre que alerta amarelo ou superior	1	-	-	500	18	1;1	12;25	100	100/140	1	2	2	2	1	2	2	1	5		
<b>1.ª Intervenção</b>	<b>Bombeiros Voluntários Vila Flor</b>	ECIN	5	TODO CONCELHO	1 a 30 de Junho																				
			10	TODO CONCELHO	1 de Julho a 30 Setembro																				
			5	TODO CONCELHO	1 a 15 de Outubro	8	5	4	84000	-	-	25 e 45	-	-	0	26	0	0	26	26	26	1	0		
		ELAC	2	TODO CONCELHO	15 de Maio a 30 Setembro																				
		EIP	5	TODO CONCELHO	Todo Ano																				
	<b>Equipa de Sapadores Florestais</b>	SE-12-117	5	TODO CONCELHO	Sempre que alerta amarelo ou superior	1	-	-	400	-	-	25	75	-	1	1	1	1	2	2	2	1	5		
	<b>Guarda Nacional Republicana</b>	GIPS	17	TODO CONCELHO	Todo Ano	4	-	-	750	-	-	25	100	-	1	1	2	1	-	1	2	1	1		
	<b>Equipa de Operadores Florestais</b>	AFLODOU NORTE	5	MICRORRES ERVAS PNRVT	Sempre que alerta amarelo ou superior	1	-	-	500	18	1;1	12;25	100	100/140	1	2	2	2	1	2	2	1	5		
	<b>Equipa de Operadores Florestais</b>	SILVIDOU RO	5	MICRORRES ERVAS PNRVT	Sempre que alerta amarelo ou superior	1	-	-	500	18	1;1	12;25	100	100/140	1	2	2	2	1	2	2	1	5		
<b>Combate</b>	<b>Corporação de Bombeiros</b>	ECIN	5	TODO CONCELHO	1 a 30 de Junho																				
			10	TODO CONCELHO	1 de Julho a 30 Setembro																				



			5	TODO CONCELHO	1 a 15 de Outubro	8	5	4	84000	-	-	25 e 45	-	-	0	26	0	0	26	26	26	1	0	
		ELAC	2	TODO CONCELHO	15 de Maio a 30 Setembro																			
		EIP	5	TODO CONCELHO	Todo Ano																			
<b>Rescaldo</b>	<b>Corporação de Bombeiros</b>	ECIN	5	TODO CONCELHO	1 a 30 de Junho																			
			10	TODO CONCELHO	1 de Julho a 30 Setembro																			
			5	TODO CONCELHO	1 a 15 de Outubro	8	5	4	84000	-	-	25 e 45	-	-	0	26	0	0	26	26	<b>26</b>	<b>1</b>	<b>0</b>	
		ELAC	2	TODO CONCELHO	15 de Maio a 30 Setembro																			
		EIP	5	TODO CONCELHO	Todo Ano																			
<b>Vigilância pós-incêndio</b>	<b>Corporação de Bombeiros</b>	ECIN	5	TODO CONCELHO	1 a 30 de Junho																			
			10	TODO CONCELHO	1 de Julho a 30 Setembro																			
			5	TODO CONCELHO	1 a 15 de Outubro	8	5	4	84000	-	-	25 e 45	-	-	0	26	0	0	26	26	26	1	0	
		ELAC	2	TODO CONCELHO	15 de Maio a 30 Setembro																			
		EIP	5	TODO CONCELHO	Todo Ano																			

**VIMIOSO**

Ação	Entidade	Identificação da Equipa	Recursos humanos (n.º)	Área de Atuação (Sectores Territoriais)	Período de Atuação	Tipo de Viatura			Equipamento de Supressão Hidráulico					Ferramentas de Sapador					Ferramenta Moto-Manual de Sapador				
						4x4	4x2	Outros	Capacidade de água (l)	Potência (Hp)	Pressão - Alta (A) e Baixa (B)	D Diâmetro de Mangueiras (mm)	Comprimento Total de Mangueiras (m)	Agulheta (capacidade de regulação de debit./min.)	Foição	Ancinho	Ancinho/Enxada (McLeod)	Polaski	Enxada	Batedores de Lona	Mochila Dorsal	Motoserra	Motorçoçadoura
<b>Vigilância e Detecção</b>	<b>Bombeiros Voluntários</b>	ECIN1	5	S041101	Bravo, Charlie, Delta			VFCI	3000	9		25 / 45	25mm-625 45mm-100	Sim					3	3	3	1	
	<b>Município de Vimioso - Equipa de Sapadores Florestais</b>	SF 29-118	5	S041102	Alfa, Bravo, Charlie, Delta, Echo	x			600	9	Média e Alta	12,5 / 25	25mm-125 12,5mm - 150	Sim	1	1	2	1	2	2	2	3	5
	<b>GNR</b>	EPNA	5	*	Alfa, Bravo, Charlie, Delta, Echo	4																	
		GIPS	29	*	Alfa, Bravo, Charlie, Delta, Echo	4			750	5,5	Baixa	25	100	Sim	1	1	2	1		2	2	1	1
<b>1.ª Intervenção</b>	<b>Corporação de Bombeiros</b>	ECIN1	5	S041101	Bravo, Charlie, Delta			VFCI	3000	9		25 / 45	25mm-625 45mm-100	Sim					3	3	3	1	
		ECIN2	5	S041101	Charlie			VFCI	2500	9		25 / 45	25mm-625 45mm-100	Sim					3	3	3	1	
		EIP	5	S041101	Alfa, Bravo, Charlie, Delta, Echo	x			500	5,5	Baixa	25	150	Não					3	3	3		
		ELAC	2	S041101 S041102	Charlie			VTGC															

	<b>Município de Vimioso - Equipa de Sapadores Florestais</b>	SF 29-118	5	S041102	Alfa, Bravo, Charlie, Delta, Echo	x			600	9	Média e Alta	12,5 / 25	25mm-125 12,5mm - 150	Sim	1	1	2	1	2	2	2	3	5	
	<b>GNR</b>	GIPS	29	*	Alfa, Bravo, Charlie, Delta, Echo	4			750	5,5	Baixa	25	100	Sim	1	1	2	1		2	2	1	1	
<b>Combate</b>	<b>Corporação de Bombeiros</b>	ECIN1	5	S041101 S041102	Bravo, Charlie, Delta			VFCI	3000	9		25 / 45	25mm-625 45mm-100	Sim					3	3	3	1		
		ECIN2	5	S041101 S041102	Charlie			VFCI	2500	9		25 / 45	25mm-625 45mm-100	Sim					3	3	3	1		
		EIP	5	S041101 S041102	Alfa, Bravo, Charlie, Delta, Echo	x				500	5,5	Baixa	25	150	Não					3	3	3		
		ELAC	2	S041101 S041102	Charlie			VTGC																
	<b>**Município de Vimioso - Equipa de Sapadores Florestais</b>	SF 29-118	5	S041102	Alfa, Bravo, Charlie, Delta, Echo	x			600	9	Média e Alta	12,5 / 25	25mm-125 12,5mm - 150	Sim	1	1	2	1	2	2	2	3	5	
<b>Rescaldo</b>	<b>Corporação de Bombeiros</b>	ECIN1	5	S041101 S041102	Bravo, Charlie, Delta			VFCI	3000	9		25 / 45	25mm-625 45mm-100	Sim					3	3	3	1		
		ECIN2	5	S041101 S041102	Charlie			VFCI	2500	9		25 / 45	25mm-625 45mm-100	Sim					3	3	3	1		
		EIP	5	S041101 S041102	Alfa, Bravo, Charlie, Delta, Echo	x				500	5,5	Baixa	25	150	Não					3	3	3		
		ELAC	2	S041101 S041102	Charlie			VTGC																

	<b>**Município de Vimioso - Equipa de Sapadores Florestais</b>	SF 29-118	5	S041102	Alfa, Bravo, Charlie, Delta, Echo	x			600	9	Média e Alta	12,5 / 25	25mm-125 12,5mm - 150	Sim	1	1	2	1	2	2	2	3	5
Vigilância pós-incêndio	<b>Corporação de Bombeiros</b>	ECIN1	5	S041101 S041102	Bravo, Charlie, Delta			VFCI	3000	9		25 / 45	25mm-625 45mm-100	Sim					3	3	3	1	
		ECIN2	5	S041101 S041102	Charlie			VFCI	2500	9		25 / 45	25mm-625 45mm-100	Sim					3	3	3	1	
		EIP	5	S041101 S041102	Alfa, Bravo, Charlie, Delta, Echo	x				500	5,5	Baixa	25	150	Não					3	3	3	
	<b>**Município de Vimioso - Equipa de Sapadores Florestais</b>	SF 29-118	5	S041102	Alfa, Bravo, Charlie, Delta, Echo	x			600	9	Média e Alta	12,5 / 25	25mm-125 12,5mm - 150	Sim	1	1	2	1	2	2	2	3	5

Legenda:

**HEBM** - Helicóptero Bombardeiro Médio **HEBL** - Helicóptero Bombardeiro Ligeiro **VFCI** - Veículo Florestal de Combate a Incêndios; **VOPE** - Veículo de Operações Específicas.

\* Estas equipas atuam numa área supramunicipal, pelo que não estão afetadas a qualquer sector, nem se encontram em permanência no concelho de Vimioso. Não é também possível determinar se as mesmas se encontrarão disponíveis em caso de ocorrência de incêndio no concelho.

\*\* Quando requisitadas pelo CDOS.

VINHAIS																							
Ação	Entidade	Identificação Equipa	Recursos Humanos (nº)	Área de Atuação (Setores Territoriais)	Período de Atuação	Tipo Viatura			Equipamento de supressão Hidraulico						Ferramentas Sapador						Ferramentas Moto-Manual sapador		
						4X4	4X2	Outros	Capacidade de água	Potência (HP)	Pressão Alta (A) Baixa (B) Média (M)	Diametro de Mangueiras (mm)	Comprimento total Mangueiras (m)	Agulheta regul. débito L/m)	Foição	Ancinho	Ancinho enchada / Mcloud	Polasky	Enchada	Batedores Lona	Mochila Dorsal	Motosserra	Motoroçadora
Vigilância e deteção	BV. Vinhais	ECIN 1	5	S041235; S041230; S041214; S041213; S041233; S041212; S041223	Bravo Charlie Delta	1			3500	Ac,5,5			500		1	1	1	1	1	2	3		
	Arborea	SF 23_118	5	S041221; S041226; S041212; S041211; S041232; S041225; S041220; S041215; S041210; S041209; S041224;	Alfa bravo Charlie Delta Echo	1			400	6,5			125		2	1	2	3	2	0	2		
		SF 10_118	5	S041217; S041218; S041234; S041206; S041231; S041222	Alfa bravo Charlie Delta Echo	1			400	6,5			125		5	5	4	3	4	5	5		
	GNR	EPF1	3	TODO O CONCELHO	TODO O ANO	4	0	0	0	0	0	0	0	0	0	0	0	0	0	0	0	0	0

		EPF2	3	TODO O CONCELHO	TODO O ANO	4	0	0	0	0	0	0	0	0	0	0	0	0	0	0	0	0	0
		EPF3	3	TODO O CONCELHO	TODO O ANO	4	0	0	0	0	0	0	0	0	0	0	0	0	0	0	0	0	0
		EPNA	4	TODO O CONCELHO	TODO O ANO	4	0	2	0	0	0	0	0	0	0	0	0	0	0	0	0	0	0
		EPNAZE	3	TODO O CONCELHO	TODO O ANO	4	0	2	0	0	0	0	0	0	0	0	0	0	0	0	0	0	0
		GIPS	29	TODO O CONCELHO	TODO O ANO	4	0	0	700		A/B	25	100		2	1	1	1	2	1	1	1	1
	<b>Floresta 21</b>		4	S041203; S041208; S041216; S041228	Alfa bravo Charlie Delta Echo																		
<b>1ª Intervenção</b>	<b>BV. Vinhais</b>	GIPS	29	TODO O CONCELHO	TODO O ANO	4	0	0	700		A/B	25	100		2	1	1	1	2	1	1	1	1
		ECIN 1	5	**	Bravo Charlie Delta	1			3500	Ac,5,5			500		1	1	1	1	1	2	3		
		ECIN 2	5	**	Charlie	1			2000	Ac,5,5			400		1	1	0	1	1	2	3		
		EIP	5	**	Alfa bravo Charlie Delta Echo	1			1500	Ac,5,5			400		1	1	0	1	1	2	3		

	Arborea	SF 23_118	5	S041221; S041226; S041212; S041211; S041232; S041225; S041220; S041215; S041210; S041209; S041224;	Alfa bravo Charlie Delta Echo	1			400	6,5			125	2	1	2	3	2	0	2		
		SF 10_118	5	S041217; S041218; S041234; S041206; S041231; S041222	Alfa bravo Charlie Delta Echo	1			400	6,5			125	5	5	4	3	4	5	5		
Combate	BV. Vinhais	ECIN 1	5	**	Bravo Charlie Delta	1			3500	Ac,5,5			500	1	1	1	1	1	2	3		
		ECIN 2	5	**	Charlie	1			2000	Ac,5,5			400	1	1	0	1	1	2	3		
		EIP	5	**	Alfa bravo Charlie Delta Echo	1			1500	Ac.5,5			400	1	1	0	1	1	2	3		
Vigilância Pós Incêndio	BV. Vinhais	ECIN 1	5	**	Bravo Charlie Delta	1			3500	Ac,5,5			500	1	1	1	1	1	2	3		
		ECIN 2	5	**	Charlie	1			2000	Ac,5,5			400	1	1	0	1	1	2	3		
		EIP	5	**	Alfa bravo Charlie Delta Echo	1			1500	Ac.5,6			400	1	1	0	1	1	2	3		

Fonte: POM 2016 dos concelhos do distrito de Bragança

### 3. DISPOSITIVO OPERACIONAL – FUNÇÕES E COMPETÊNCIAS

No **Quadro 2**, estão identificadas as competências de coordenação e competências significativas das entidades de DFCl no que concerne aos seguintes pilares de intervenção:

- **Prevenção Estrutural:** planeamento de DFCl, organização do território, silvicultura e infra-estruturas, sensibilização e divulgação;
- **Prevenção Operacional:** vigilância e patrulhamento, detecção, fiscalização, investigação de causas;
- **Combate:** 1ª Intervenção, Combate, Rescaldo e Vigilância pós-incêndios.

<p>Instituto da Conservação da Natureza e das Florestas (ICNF) Prevenção Estrutural</p>	<p>A coordenação das acções de prevenção estrutural, nas vertentes de sensibilização, planeamento, organização do território florestal, silvicultura e infra-estruturas.</p> <p>Organização e coordenação do dispositivo de prevenção estrutural, que durante o período crítico se integra na estrutura operacional coordenada pela ANCP.</p> <p>A manutenção, à escala nacional, de um sistema de informação relativo a incêndios florestais (SGIF) através da adopção de um sistema de gestão de informação de incêndios florestais e os registos das áreas ardidas. Este sistema recebe informação dos sistemas de gestão de ocorrências, gestão de recursos humanos, materiais e financiamento de todos os agentes de defesa da floresta contra incêndios, assegurando-se por protocolos e confidencialidade, transparência e partilha de informação entre todas as entidades públicas e privadas.</p>
<p>Guarda Nacional Republicana (GNR) Prevenção Operacional</p>	<p>A coordenação das acções de prevenção relativas à vertente de vigilância, detecção e fiscalização.</p>
<p>Autoridade Nacional de Protecção Civil (ANCP) Combate</p>	<p>A coordenação das acções de combate, rescaldo e vigilância pós-incêndio.</p>



Quadro 2 – Dispositivo Operacional – Funções e responsabilidades das diferentes entidades (continua)

Entidades		Prevenção estrutural			Prevenção				Combate			
		Planeamento DFCI	Organização do território, silvicultura e infra-estruturas	Sensibilização e divulgação	Vigilância e patrulhamento	Deteção	Fiscalização	Investigação de causas	1.ª intervenção	Combate	Rescaldo	Vigilância pós-incêndio
ICNF	DCNFN/DGOF	nac/dist/mun	dist	nac/dist/mun	reg	reg	dist			dist		
Indústrias florestais	AFOCELCA (equipas de 1.ª intervenção)				reg	dist						
Outros proprietários e gestores florestais**		loc		nac/reg/mun/loc								
Municípios	CMDFCI/GTF	mun	mun	mun/loc			mun					
	SMPC	mun		mun/loc			mun					
	Outros serviços municipais			mun/loc			mun					
Juntas de Freguesia		loc	loc	loc					loc			
Exército	Sapadores especiais do Exército				reg	reg						
	Engenharia militar											
	Outras unidades											
Equipas de sapadores florestais												
Equipas de 1.ª Intervenção (Agris3.4 e outras)												
Entidades detentoras de máquinas***												
Entidades gestoras de zonas de caça												
Organizações não governamentais de ambiente			nac/loc									
Governos Cívicos		dist		dist								
GNR	GIPS			Dist	Dist	Dist	Dist		Dist	Dist	Dist	Dist
	SEPNA			Dist	Dist	Dist	Dist	Dist				
	Comando Territoriais			Dist	Dist	Dist	Dist	Dist				
	EPF			Dist	Dist	Dist	Dist	Dist				

Quadro 2 – Dispositivo Operacional - Funções e responsabilidades das diferentes entidades (continuação)

Entidades		Prevenção estrutural			Prevenção			Combate				
		Planeamento DFCI	Organização do território, silvicultura e infra-estruturas	Sensibilização e divulgação	Vigilância e patrulhamento	Deteção	Fiscalização	Investigação de causas	1.ª intervenção	Combate	Rescaldo	Vigilância pós-incêndio
Polícia de Segurança Pública												
Polícia Judiciária							dist					
Polícia Marítima												
Aeroclubes					dist							
ANPC	CNOS/meios aéreos	nac		nac				nac	nac	nac	nac	nac
	CDOS							dist	dist	dist	dist	dist
	Equipas de combate a incêndios							dist	dist	dist	dist	dist
Corpos de bombeiros								mun	mun	mun	mun	mun
Municípios, proprietários florestais e visitantes			loc			loc		loc				loc

Legenda das siglas:

Legenda das cores:

Legenda dos símbolos:

nac Nível nacional

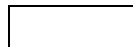

Sem intervenção significativa

reg Nível regional

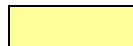

Com competências significativas

dist Nível distrital



Com competências de coordenação

mun Nível municipal



Deveres de cívicos

loc Nível local

\*\* Inclui proprietários particulares, entidades gestoras de baldios, entidades gestoras de ZIF ou de propriedades associadas, autarquias locais detentoras de propriedades florestais, outros organismos públicos (Tapada Nacional de Mafra, Companhia das Lezírias, etc.), etc.

\*\*\* Inclui empresas de obras públicas e de trabalhos agrícolas e florestais e outras entidades não citadas no quadro, que detenham máquinas pesadas de rasto, tractores agrícolas ou florestais com maquinaria associada (grades, etc.) ou ainda veículos porta-máquinas (zorras).

^ Não incluídas nos tipos anteriores ou seguintes.

#### 4. MEIOS COMPLEMENTARES DE APOIO AO COMBATE

Nos **Quadro 3**, apresenta-se uma listagem dos meios complementares de apoio ao combate, que se compreendem como sendo os meios materiais de diferentes entidades a mobilizar em caso de necessidade, para apoio às operações de combate aos incêndios, melhorando o seu desempenho.

Quadro 3 – Meios complementares de apoio ao combate

Tipologia	Características	Quantidade	Entidade / Proprietário	Responsável	Contacto	Observações
<b>ALFÂNDEGA DA FÉ</b>						
Rectro escavadora	KOMATSU WB 93R-2, cilindrada 4412, Potência 72	1	Cooperativa Agrícola de Alfândega da Fé	João Vitctor	279 462 417 / 918503175	
Tractor com cisterna	New holland T4.95LP, 4500 cilindrada, Potencia Útil máxima 97	1	Cooperativa Agrícola de Alfândega da Fé	João Vitctor	279 462 417 / 918503175	
Tractor com cisterna	New holland JY, 3387 cilindrada, Potencia Útil máxima 79	1	Cooperativa Agrícola de Alfândega da Fé	João Vitctor	279 462 417 / 918503175	
Camião	SCANIA T82H4x2 LS 54 211 Cv 26 toneladas até 10 m <sup>3</sup>	1	Município de Alfândega da Fé	Carlos Herdeiro	Telefone – 279 468 120 / 913859371 Fax – 279 463 132 <a href="mailto:gabinetepresidencia.cmaf@gmail.com">gabinetepresidencia.cmaf@gmail.com</a>	
Máquina de rasto	KOMATSU D 37E-5	1	Município de Alfândega da Fé	Carlos Herdeiro	Telefone – 279 468 120 / 913859371 Fax – 279 463 132 <a href="mailto:gabinetepresidencia.cmaf@gmail.com">gabinetepresidencia.cmaf@gmail.com</a>	
Tractor com cisterna	Tractor – Jonh Deere 6120 Cabinado 80 Cv Cisterna – Herculano	1	Município de Alfândega da Fé	Carlos Herdeiro	Telefone – 279 468 120 / 913859371 Fax – 279 463 132 <a href="mailto:gabinetepresidencia.cmaf@gmail.com">gabinetepresidencia.cmaf@gmail.com</a>	
Tractor de Rasto	DEUTZ – FAHR AGROCLIMBER 105	1	Município de Alfândega da Fé	Carlos Herdeiro	Telefone – 279 468 120 / 913859371 Fax – 279 463 132 <a href="mailto:gabinetepresidencia.cmaf@gmail.com">gabinetepresidencia.cmaf@gmail.com</a>	
Rectro escavadora	KOMATSU 99.3	1	Município de Alfândega da Fé	Carlos Herdeiro	Telefone – 279 468 120 / 913859371 Fax – 279 463 132 <a href="mailto:gabinetepresidencia.cmaf@gmail.com">gabinetepresidencia.cmaf@gmail.com</a>	
Nivaladora	DRESSER	1	Município de Alfândega da Fé	Carlos Herdeiro	Telefone – 279 468 120 / 913859371 Fax – 279 463 132 <a href="mailto:gabinetepresidencia.cmaf@gmail.com">gabinetepresidencia.cmaf@gmail.com</a>	
Tractor	New holland 110 cv	1	Município de Alfândega da Fé	Carlos Herdeiro	Telefone – 279 468 120 / 913859371 Fax – 279 463 132 <a href="mailto:gabinetepresidencia.cmaf@gmail.com">gabinetepresidencia.cmaf@gmail.com</a>	

TIPOLOGIA	CARACTERISTICAS	QUANTIDADE	ENTIDADE	RESPONSAVEL	CONTACTOS	LOCALIZAÇÃO	OBSERVAÇÕES Custo/hora
<b>BRAGANÇA</b>							
Cisterna de água potável	30350L	1	<b>Município de Bragança</b>	Chefe de Divisão/Encarregado	932 550 350/88	Bragança	
Cisterna de água não potável	8000L;5000L	1;2					
Plataforma de Transporte		1					
Escavadora giratória	Rastos metálicos	1					
Máquina de rastos	D6H	1					
Motoniveladora		2					
Retroescavadora		4					
Retroescavadora		4	<b>Filipe Pinto</b>	Filipe Pinto	917 515 651	Bragança	
Escavadora giratória	Rastos metálicos	3					
Cisterna de água potável	10 000L	1					
Escavadora giratória	Rastos borracha	1					
Plataforma de transporte		1					
Máquina de rastos	D6D	1					
Plataforma de transporte	Pequenas (D4)	1	<b>Manuel Octávio Vaz</b>	Manuel Octávio Vaz	933 810 155	Sortes	
Escavadora giratória	Rastos metálicos	1					
Máquina de rastos	D6H;D4	2					
Escavadora giratória	Rastos metálicos	1	<b>José Manuel</b>	José Manuel	919 541 057	Rebordãos	
Plataforma de transporte		1					
Máquina de rastos	D6D,D5	2					

TIPOLOGIA	CARACTERISTICAS	QUANTIDADE	ENTIDADE	RESPONSAVEL	CONTACTOS	LOCALIZAÇÃO	OBSERVAÇÕES Custo/hora
<b>CARRAZEDA DE ANSIÃES</b>							
Kit 1ª Intervenção	-	-	-	-	-	-	
Retroescavadora		1	Município		278610200	Carrazeda de Ansiães	
Retroescavadora		1		José Machado	914244041	Tralhariz	
Retroescavadora		1		Fernando Mesquita		Fontelonga	
Retroescavadora		1		Armando Matos	917593179	Paradela	
Retroescavadora		2		Albino Soares P. Silvano	965056964	Seixo de Ansiães	
Escavadora giratória de rastos		1		Albino Soares P. Silvano	965056964	Seixo de Ansiães	
Trator de rastos	80cv 300L	1		José Joaquim S. Ribeiro		Beira Grande	
Trator	60cv 3000L	1	Município		278610200	Carrazeda de Ansiães	
Trator	90cv 5000L	1	Município		278610200	Carrazeda de Ansiães	
Buldózer		1		Albino Soares P. Silvano	965056964	Seixo de Ansiães	

TIPOLOGIA	CARACTERISTICAS	QUANTIDADE	ENTIDADE	RESPONSAVEL	CONTACTOS	LOCALIZAÇÃO	OBSERVAÇÕES Custo/hora
<b>FREIXO DE ESPADA À CINTA</b>							
Máquina de Rastos	D4	1	C M Freixo de Espada à Cinta	Maria do Céu Quintas	939 800 707	Freixo de Espada à Cinta	60,00€
Maquina de Rastos	120 Hp	1	MJC L.da	Manuel Caldeira	962 087 200	Freixo de Espada à Cinta	
Tractor+Cisterna	5.000 Litros	1	União de Freguesias de Freixo de Espada à Cinta e Mazouco	Raul Ferreira	962 411 997	Freixo de Espada à Cinta	
Tractor+Cisterna	5.000 Litros	1	C M de Freixo de Espada à Cinta	José C. Fernandes	939 807 458	Freixo de Espada à Cinta	40,00€
Tractor+Cisterna	16.000 Litros	1	C M de Freixo de Espada à Cinta	José C. Fernandes	939 807 458	Freixo de Espada à Cinta	40,00€
Tractor+Cisterna	5.000 Litros	1	União de Freguesias de Lagoaça e Fornos	Carlos Novais	912 723 435	Lagoaça	
Tractor+Cisterna	5.000 Litros	1	Freguesia de Poiares	Rui Portela	936 250 990	Poiares	
Tractor+Cisterna	3.000 Litros	1	Freguesia de Ligares	Ademar Bento	936 040 462	Ligares	
Retroescavadoras		4	MJC L.da	Manuel Caldeira	962 087 200	Freixo de Espada à Cinta	
Retroescavadoras		1	União de Freguesias de Freixo de Espada à Cinta e Mazouco	Raul Ferreira	962 411 997	Freixo de Espada à Cinta	
Retroescavadoras		2	C M de Freixo de Espada à Cinta	José C. Fernandes	939 807 458	Freixo de Espada à Cinta	40,00€
Retroescavadoras		1	Freguesia de Ligares	Ademar Bento	936 040 462	Freixo de Espada à Cinta	
Porta máquinas (Zorras)		1	Bombeiros Voluntários de Freixo de Espada à Cinta	António José Sá Lopes	961 387 394	Freixo de Espada à Cinta	
Porta máquinas (Zorras)		1	MJC L.da	Manuel Caldeira	962 087 200	Freixo de Espada à Cinta	

TIPOLOGIA	CARACTERISTICAS	QUANTIDADE	ENTIDADE	RESPONSAVEL	CONTACTOS	LOCALIZAÇÃO	OBSERVAÇÕES Custo/hora
<b>MACEDO DE CAVALEIROS</b>							
Bulldózer	D5	1	Câmara Municipal	Duarte Moreno	917208491 278420420	Parque de Maquinas do Município	
Motoniveladoras		2					
Veículo de Grande Capacidade	Cisterna de 30000 L	1	Bombeiros Voluntários	João Carlos Venceslau	919371398	Quartel do Bombeiros Voluntários	
Veículo de Grande Capacidade	Cisterna de 17000 L	1					
Bulldózer	D6	1	António Leal & filhos, Lda	António Leal	919371398	Macedo de Cavaleiros ou nas empreitadas	A determinar
Bulldózer	D6R D6D	3					
Bulldózer	D6H; D6V D4XL; D3C D6D	8	Floresta Transmontana Exploração Florestal, Lda.	Manuel Vieira	278428530	Carrapatas ou nas empreitadas	A determinar
Bulldózer	D3 D4 D6	3	Flo-viagrica	Ivo Matos Esteves	919371398	Macedo de Cavaleiros ou nas empreitadas	A determinar
Máquina de Rastos	Giratória 240	1	Jacinto Sá	Jacinto Sá Assédio Prada	278428530 914088842	Macedo de Cavaleiros ou nas empreitadas	A determinar
Bulldózer	D61	1					
Maquina de Rastos	Giratória Volvo 230	1	Assédio Prada	Assédio Prada	278426003	Macedo de Cavaleiros ou nas empreitadas	A determinar
Bulldózer	D6H; D6155 D6140; D4H D3	5	António João & José Libório Ramalho	José Libório	917949761	Peredo ou nas empreitadas	A determinar
Bulldózer	D6D140 D6D155; D4	3	Serrovieira, Lda.	Albino Vieira	914206425	Cortiços ou nas empreitadas	A determinar



TIPOLOGIA	CARATERÍSTICAS	QUANTIDADE	Entidade	PROPRIETÁRIO/ RESPONSÁVEL	CONTACTO	LOCALIZAÇÃO	OBSERVAÇÕES
<b>MIRANDA DO DOURO</b>							
VTGC	Capacidade 40000L / 20000L	2	BV Miranda do Douro	Luís Martins	912 229 920	Miranda do Douro	
VOPE	Capacidade 500L	1	BV Miranda do Douro	Luís Martins	912 229 920	Miranda do Douro	
VTTU	Capacidade 5500L	1	BV Sendim	José campos	964 863 371	Sendim	
Giratória de rasto		1	Câmara Municipal de Miranda do Douro	Ilídio Rodrigues	965 000 351	Miranda do Douro	
Motoniveladora		1	Câmara Municipal de Miranda do Douro	Ilídio Rodrigues	965 000 351	Miranda do Douro	
Tratores		3	Câmara Municipal de Miranda do Douro	Ilídio Rodrigues	965 000 351	2 - Miranda Douro 1 - Sendim	
Veículo todo terreno		4	Câmara Municipal de Miranda do Douro	Ilídio Rodrigues	965 000 351	Miranda do Douro	
Motorroçadoura		9	Câmara Municipal de Miranda do Douro	Ilídio Rodrigues	965 000 351	Miranda do Douro	
Motoserra		3	Câmara Municipal de Miranda do Douro	Ilídio Rodrigues	965 000 351	Miranda do Douro	
Cisterna de água não potável	Capacidade 5000L	1	Câmara Municipal de Miranda do Douro	Ilídio Rodrigues	965 000 351	Miranda do Douro	
Retroescavadora	4	Câmara Municipal de Miranda do Douro	Ilídio Rodrigues	965 000 351	3 - Miranda Douro 1 - Sendim		

Legenda: **VTGC** – Veículo Tanque de Grande Capacidade; **VOPE** – Veículo de Operações Específicas; **VTTU** - Veículo Tanque Tático Urbano

TIPOLOGIA	CARACTERISTICAS	QUANTIDADE	ENTIDADE	RESPONSAVEL	CONTACTOS	LOCALIZAÇÃO	OBSERVAÇÕES Custo/hora
<b>MIRANDELA</b>							
VTGC- MIRANDELA	Capacidade 10000, 18000, 28000L (2UNIDADES)	4	BV MIRANDELA	EDGAR TRIGO	912609294	MIRANDELA	
VTGC – TORRE DE D.ª CHAMA	14000L	1	BV TORRE DE D. CHAMA	NUNO NOGUEIRA	938238963	TORRE D CHAMA	
Kit 1ª Intervenção	-	2	-	Câmara Municipal de Mirandela	278200200	Mirandela	-
	-	2	-	Sociedade Clemente Meneres	278939245	Romeu	-
Moto niveladora	-	1	-	Bernardino Manuel Pereira	919508289	Vale de Couce	-
	-	1	-	Câmara Municipal	278200200	Mirandela	-
Giratória de lagartas	-	1	-	Transportes Morais & Filhos	917510907	Vila Nova das Patas	-
	-	1	-	DesterraTua, Lda.	917616994	Mirandela	-
	-	1	-	Paulo Angélico	917233742	Mirandela	-
	-	1	-	Nordesterra – Escavações Lda	917616994	Passos	-
	-	1	-	António Marcolino Bessa	917266397	Passos	-
	-	1	-	Manuel Rodrigues B. Lameiro	937510164	Torre D. Chama	-
Trator com alfaias florestais	-	2	-	Câmara Municipal	278200200	Mirandela	-
Trator e porta máquinas	-	1	-	Belmiro & Barreira	278257380	Vila Nova das Patas	-
	-	1	-	Transportes Morais & Filhos	917510907	Vila Nova das Patas	-
	-	1	-	B.V. de Mirandela	278201080	Mirandela	-
	-	1	-	DesterraTua, Lda.	917616994	Mirandela	-
	-	1	-	Paulo Angélico	917233742	Mirandela	-
	-	1	-	Nordesterra – Escavações Lda	917616994	Passos	-
	-	1	-	Manuel Rodrigues B. Lameiro	937510164	Torre D. Chama	-
Bulldozer	-	1	-	Câmara Municipal	278200200	Mirandela	-
	-	1	-	Paulo Angélico	917233742	Mirandela	-
	-	1	-	Bernardino Manuel Pereira	919508289	Vale de Couce	-
Máquina de rastos	-	1	-	Abel dos Santos Costa Pires	936479672	Torre D. Chama	-
	-	2	-	Manuel Rodrigues B. Lameiro	937510164	Torre D. Chama	-

TIPOLOGIA	CARACTERISTICAS	QUANTIDADE	ENTIDADE	RESPONSAVEL	CONTACTOS	LOCALIZAÇÃO	OBSERVAÇÕES Custo/hora
	-	1	-	Octávio Manuel B. Lameiro	278218008	Torre D. Chama	-
	-	1	-	Gustavo José Sousa Calado	278711601	Vale de Telhas	-
	-	1	-	Sociedade Clemente Meneres	278939245	Romeu	-

MOGADOURO					
TIPOLOGIA	CARACTERÍSTICAS (modelo, potência, capacidade e dimensões)	QUANTIDADE	PROPRIETÁRIO/ NOME DO RESPONSÁVEL	CONTACTO	N.º DE ELEMENTOS
Angledozer	168 hp	1	CMM	Tel.: 279 340 100	1
Retroescavadoras	95 hp	2			2
Giratória de rastos Volvo	210 hp	1			1
Motoniveladora	180 hp	1			1
Trator Agrícola John Deere	75 hp	1			1
Tractor Agrícola Landini	100 hp	1			1
Trator Agrícolas Massey Ferguson	90 hp	1			1
Autocarro	52 lugares	2			2
Autocarro	40 Lugares	1			1
Autotanque	7 000 litros	1			1
Autotanque	12000 litros	1	1		

Camião de Transporte	-	1		1
Cisterna	30000 litros	1		1
Plataforma Transporte		1		1

TIPOLOGIA	CARACTERISTICAS	QUANTIDADE	ENTIDADE	RESPONSAVEL	CONTACTOS	LOCALIZAÇÃO	OBSERVAÇÕES Custo/hora
<b>TORRE DE MONCORVO</b>							
Cisterna de água potável	5 m3	2	Município de Torre de Moncorvo	Vice-Presidente	279200220 962748244	Concelho de Torre de Moncorvo	
Cisterna de água não potável	Capacidade 5 m3, com bomba	1					
Mini giratórias	Min Giratório Bobcat, Modelo 325	1					
Motoniveladora	Mitsubishi MG 230	1					
Retroescavadora	Komatsu, Case e New Holland	3					
Escavadora giratória de rastos	-	-	Município de Torre de Moncorvo	Vice-Presidente	279200220 962748244	Concelho de Torre de Moncorvo	
Mini giratória de Rastos	Bob cat 2 toneladas	1					
Trator cisterna	-	-					
Camião	FH/2	1					
Trator com cortamatos	TN 75	1					
Plataforma de transporte de máquinas	Eroshuis E 2129 (Extensível); 13 a 17,4 metros de comprimento, 480 cv	1					
Trator de rastos com destroçador de correntes acoplado com pá niveladora frontal	Tractor - TK 4040M Cab Destroçador - Herculis Capinadeira K 1 - CAF - 150	1					
Bulldózer	D4-1	1					

No plano municipal de emergência encontra-se mais maquinaria pesada disponível no concelho.

TIPOLOGIA	CARACTERISTICAS	QUANTIDADE	ENTIDADE	RESPONSAVEL	CONTACTOS	LOCALIZAÇÃO	OBSERVAÇÕES Custo/hora
<b>VILA FLOR</b>							
Moto niveladora	Komatsu - GD 521 A 1E	1	Município de Vila Flor	Presidente do Município	278510100 917504228	Vila Flor	-
Moto niveladora	Komatsu - GC 28 AC 1	1	Município de Vila Flor	Presidente do Município	278510100 917504228	Vila Flor	-
Retro escavadora	JCB 3CX	2	Município de Vila Flor	Presidente do Município	278510100 917504228	Vila Flor	-
Bulldozer de rastos	Komatsu 50 A PPL 16	1	Município de Vila Flor	Presidente do Município	278510100 917504228	Vila Flor	-
Buldozer de rastos	Komatsu - D 65 ex 12	1	André Dobrões	André Dobrões	927817723	Santa Comba da Vilarça	A definir oportunamente
Buldozer de rastos	Caterpillar d6r	1	Fernando Passeira	Fernando Passeira	939461908	Assares	A definir oportunamente
Porta Máquinas	-	1	Jorge dos Santos	Jorge dos Santos	919840462	Vila Flor	A definir oportunamente
Porta Máquinas	-	1	Dinis Ramos	Dinis Ramos	912217408	Mourão	A definir oportunamente
Porta Máquinas	-	1	Fernando Passeira	Fernando Passeira	939461908	Assares	A definir oportunamente
Porta Máquinas	-	1	Carlos Augusto Pinto dos Santos	Eder Santos Teixeira	278518281 916985803	Vila Flor	A definir oportunamente

LOCALIDADES	TIPOLOGIA	CARACTERÍSTICAS (modelo, potência, capacidade e dimensões)	QUANTIDADE	PROPRIETÁRIO/ NOME DO RESPONSÁVEL	CONTACTO	Custo de aluguer (€/hora)
<b>VIMIOSO</b>						
<b>ARGOZELO</b>	Giratória de Rastos	24 Toneladas	1	Francisco Elias	96	
	Plataforma porta máquinas		1	Francisco Elias		
	Retro Escavadoras	Potência 100 cv	1	Ricardo Rodilhão	273 549 152	40 € / hora
<b>VIMIOSO</b>	Moto niveladora	Potência 150 cv	1	C. M. Vimioso	963 482 587	-
	Bulldozer / Máquina de Rasto	D6	2	C. M. Vimioso	963 482 587	-
	Bulldozer / Máquina de Rasto	D3	1	José Eduardo M. Rodrigues	968 693 796	50 € / hora
	Bulldozer / Máquina de Rasto	D3	1	Rui Lourenço	965 468 370	50 € / hora
	Plataforma porta máquinas		1	C. M. Vimioso	963 482 587	-
	Cisternas	5000L	1	C. M. Vimioso	963 482 587	-
	Giratória de Rastos	16 Toneladas	1	C. M. Vimioso	963 482 587	

TIPO DE MEIO	CAPACIDADE/ POTÊNCIA/ TIPO	QUANTIDADE (N.º)	CONTACTO	LOCALIZAÇÃO
<b>VIMIOSO</b>				
<b>Veículo Tanque de Grande Capacidade (VTGC)</b>	18 000 l	3	273 512 115	Vimioso
	32 000 l			
	32 000 l			

MEIO	DISPONIBILIDADE	Entidade	NOME DO RESPONSÁVEL	TELEMÓVEL	TELEFONE
<b>VINHAI S</b>					
Máquina de rastos Caterpillar D6	Todo o ano 24h	CM Vinhais	Inocêncio Afonso (Op)	937 711 104	273 772 836
Camião	Todo o ano 24h	CM Vinhais	Rui E. Santo (motorista)	939 518 855	
Motoniveladora	Todo o ano 24h	CM Vinhais	Daniel Augusto	939 365 905	

Fonte: POM 2016 dos concelhos do distrito de Bragança

## Meios complementares de apoio ao combate no distrito

Concelhos	Máquinas de rasto		Moto-niveladoras	Porta máquinas (Zorras)	Veículos cisterna
	Bulldozers	Giratórias			
ALFÂNDEGA DA FÉ	0	0	1	0	3
BRAGANÇA	6	3	2	4	4
CARRAZEDA DE ANSIÃES	1	1	0	0	0
FREIXO DE ESPADA À CINTA	2	0	0	2	6
MACEDO DE CAVALEIROS	25	2	2	0	2
MIRANDA DO DOURO	0	1	1	0	4
MIRANDELA	9	6	2	7	0
MOGADOURO	1	1	1	1	3
TORRE DE MONCORVO	1	2	1	1	3
VILA FLOR	7	0	2	0	0
VIMIOSO	4	2	1	2	4
VINHAIS	1		1	1	
<b>Distrito de Bragança</b>	<b>57</b>	<b>18</b>	<b>14</b>	<b>18</b>	<b>29</b>

Fonte: POM 2016 dos concelhos do distrito de Bragança



## 5. LISTA DE CONTACTOS POR CONCELHO

No **Quadro 4** segue a lista geral e por concelho, dos contactos do distrito de Bragança. Esta listagem de contactos só deverá ser disponibilizada às entidades que fazem parte do SINDFCI.

Quadro 4 – Lista de contactos

ENTIDADE	SERVIÇO	CARGO	RESPONSÁVEL	TELEMÓVEL	TELEFONE	FAX	EMAIL
<b>MEMBROS CDDF / OUTROS</b>							
INSTITUTO DA CONSERVAÇÃO DA NATUREZA E DAS FLORESTAS	DEPARTAMENTO DE CONSERVAÇÃO DA NATUREZA E FLORESTAS DO NORTE	DIRECTOR DE DEPARTAMENTO	ARMANDO LOUREIRO	961098667	229574010		armando.loureiro@icnf.pt
	DIVISÃO DE GESTÃO OPERACIONAL E FISCALIZAÇÃO	CHEFE DE DIVISÃO	ANA PAULA NEVES	961098601	229574010	273323328	ana.neves@icnf.pt
		COORDENADOR PREVENÇÃO ESTRUTURAL	EDGAR BRAGADA	962032655	273329435		edgar.bragada@icnf.pt
AUTORIDADE NACIONAL DE PROTEÇÃO CIVIL	CDOS BRAGANÇA	CODIS	JOÃO NOEL AFONSO	964567720	273333816	273300242	cdos.bragança@prociiv.pt
		2º COMANDANTE	RÓMULO PINTO	962058069			
GNR	COMANDO	COMANDANTE DE UNIDADE	AMILCAR RIBEIRO	961194051	273300583		ct.bgc@gnr.pt
	GIPS	COMANDANTE COMPANHIA	PEDRO FERNANDES	961380110	279463306	279463306	ui.gips.7c@gnr.pt
	SEPNA	CHEFE DO SEPNA	MARCO MARQUES	962094232	273300583		ct.bgc.sepna@gnr.pt
PSP	COMANDO DISTRIITAL DE BRAGANÇA	COM. ESQUADRA	MANUEL ROMÃO	963738212	273303400		mcromao@psp.pt
CCDR NORTE	ESTRUTURA SUB-REGIONAL DE BRAGANÇA	TÉCNICO	MARIA DE LURDES FERNANDES	931555217			
POLICIA JUDICIÁRIA	DIRECTORIA DO PORTO	PIQUETE					
		COORDENADOR DE INVESTIGAÇÃO CRIMINAL					
ASSOCIAÇÕES DE PRODUTORES FLORESTAIS	SILVIDOURO	TÉCNICO DA SILVIDOURO	PAULO XAVIER RODRIGUES	936200620			silvidouro@gmail.com
	AFLOCAF	TÉCNICO DA AFLOCAF	JOAQUIM MACEDO PINTO MAIA	964849100 936838472	279463247	279463247	aflocaf@gmail.com
	AGRIARBOL	TÉCNICO DA AGRIARBOL	DINIS DOMINGOS MARTINS	969102867	279462682 278421698	278421775	direccao@agriarbol.com
	ARBOREA	PRESIDENTE	ABEL PEREIRA	936564911	273770070	273770070	abel.arborea@gmail.com
	AFTM	COORDENADOR	ANTÓNIO COELHO	962607306	259331294	259331298	associacaoftm@sapo.pt
	APFNT	REPRESENTANTE	JORGE MACHADO	938374866	279342720	279342720	apfnordeste@sapo.pt
	ASSOCIAÇÃO TERRAS DE MONTANHA	TÉCNICO DA ASSOCIAÇÃO TERRAS DE MONTANHA	SÓNIA GERALDES	936227802			terrasdemontanha@gmail.com
BALDIOS							

ENTIDADE	SERVIÇO	CARGO	RESPONSÁVEL	TELEMÓVEL	TELEFONE	FAX	EMAIL
LIGA DOS BOMBEIROS PORTUGUESES	FEDERAÇÃO BOMBEIROS DISTRITO DE BRAGANÇA	PRESIDENTE	DIAMANTINO LOPES	917330458			Valesmario@gmail.com
CM ALFÂNDEGA DA FÉ	CMDFCI	Presidente da CMDFCI	Eduardo Manuel Dobrões Tavares	914913088	279468120	279462619	eduardotavares1975@gmail.com
	CMAF	Vice - Presidente Vereador da Protecção Civil	Eduardo Manuel Dobrões Tavares	914913088	279468120	279462619	eduardotavares1975@gmail.com
		Protecção Civil Municipal	João António C. Martins	919112731	279468120	279462619	jcordeiomartins@sapo.pt
	GTF / SMPC	Técnico	Susana Filipa P. Guerra	911758773	279468120	279462619	filipa.penarroias@gmail.com
CM BRAGANÇA	SMPC	PRESIDENTE	HERNÂNI DIAS	932 550 385	273 304 216	273 304 299	hernani.dias@cm-braganca.pt gap1@cm-braganca.pt
	SMPC	COORDENADOR	ALEXANDRE CHAVES	932 550 381	273 304 288	273 304 299	smpc@cm-braganca.pt
	GTF	TÉCNICO	HELENA PINHEIRO	932 715 811	273 304 288	273 304 299	gtflorestal@cm-braganca.pt
CM CARRAZEDA DE ANSIÃES	CMDFCI	Presidente da CMDFCI	José Luís Correia	910005229	278610200	278616404	cmcrz.jlcorreia@mail.telepac.pt
	CMCRZ	Vice-presidente	Adalgisa Barata	916615116	278610200	278616404	gibarata@mail.telepac.pt
		Vereador da Protecção Civil	Roberto Lopes	914501200	278610200	278616404	roberto@cmca.pt
	GTF/AMTQT	Técnico	MARGARIDA ESTEVES E Hélia Pineu		278201430	278201445	helia.pineu@amtqt.pt
CM FREIXO DE ESPADA À CINTA	CMDFCI	PRESIDENTE	MARIA DO CÉU QUINTAS	939800707	279658160	279658165	maria.quintas@cm-fec.pt
	C. MUNICIPAL - SMPC	VICE-PRESIDENTE	ARTUR NETO PARRA	939800708			artur.parra@cm-fec.pt
	C. MUNICIPAL - GTF	TÉCNICO	AMADEU RODRIGUES	938328461			amadeu.rodrigues@cm-fec.pt
CM MACEDO DE CAVALEIROS	CMDFCI	Presidente da CMDFCI	Duarte Moreno	917208491	278420420	278426243	duarte.moreno@cm-macedodecavaleiros.pt
		Vice-Presidente	Carlos Barroso	917207385	278420420	278426243	carlos.barroso@cm-macedodecavaleiros.pt
		Vereador Protecção Civil	Duarte Moreno	917208491	278420420	278426243	duarte.moreno@cm-macedodecavaleiros.pt
	GTF/SMPC	Técnico	Paulo Silva	917322333	278420420	278426243	gtf.smpc@cm-macedodecavaleiros.pt
CM MIRANDA DO	CMDF	Presidente	Artur Nunes	925000350	273430020	273431075	artur.nunes@cm-mdouro.pt

ENTIDADE	SERVIÇO	CARGO	RESPONSÁVEL	TELEMÓVEL	TELEFONE	FAX	EMAIL
DOURO		Vice-Presidente (Preside à CMDF)	Ilídio Rodrigues	925000351	273430020	273431075	<a href="mailto:ilidio.rodrigues@cm-mdouro.pt">ilidio.rodrigues@cm-mdouro.pt</a>
		Vereador da Proteção Civil	Ilídio Rodrigues	925000351	273430020	273431075	<a href="mailto:ilidio.rodrigues@cm-mdouro.pt">ilidio.rodrigues@cm-mdouro.pt</a>
	GTF	Técnico	Paulo Andrade	935270767	273430020	273431075	<a href="mailto:gtf@cm-mdouro.pt">gtf@cm-mdouro.pt</a>
CM MIRANDELA	CMDF	Presidente da CM	António Branco	932376816	278200200	278265753	<a href="mailto:a.branco@cm-mirandela.pt">a.branco@cm-mirandela.pt</a>
	CMDF / SMPC	Vereador PC	Manuel Rodrigues	933195337	278200203	278265753	<a href="mailto:manuel.rodrigues@cm-mirandela.pt">manuel.rodrigues@cm-mirandela.pt</a>
	GTF / SMPC	Técnico	Sónia Gonçalves	932657047	278200200	278265753	<a href="mailto:smpcmdl@gmail.com">smpcmdl@gmail.com</a>
CM MOGADOURO	CMDF	Presidente da CMM	Francisco Guimarães	933436500	279 340 100	279 341 874	<a href="mailto:presidente@mogadouro.pt">presidente@mogadouro.pt</a>
	COM/SMPC	COM	TIAGO VARANDAS	934661498	279340100		<a href="mailto:Tiago.varandas@mogadouro.pt">Tiago.varandas@mogadouro.pt</a>
CM TORRE DE MONCORVO	PROTEÇÃO CIVIL MUNICIPAL	PROTECÇÃO CIVIL	José Carlos Sá Meneses	924489950	279200220 279200220	279200239	<a href="mailto:gab.presidente@torredemoncorvo.pt">gab.presidente@torredemoncorvo.pt</a>
	VEREADORA	PRESIDENTE DA CMDFCI	Piedade Meneses	916891525			<a href="mailto:piedade.meneses@torredemoncorvo.pt">piedade.meneses@torredemoncorvo.pt</a>
	GTF	TÉCNICO	Liliana Branco	934502462			<a href="mailto:liliana.branco@torredemoncorvo.pt">liliana.branco@torredemoncorvo.pt</a>
CM VILA FLOR	SMPC	PRESIDENTE MUNICÍPIO	Fernando Barros	917 247 646	278 510 100	278 512 380	<a href="mailto:presidente@cm-vilafior.pt">presidente@cm-vilafior.pt</a>
	SMPC	VICE-PRESIDENTE MUNICÍPIO	Quintino Gonçalves	915504871			<a href="mailto:Vice-presidente@cm-vilafior.pt">Vice-presidente@cm-vilafior.pt</a>
	GTF	TÉCNICO	SUSANA MESQUITA	-			<a href="mailto:susana@cm-vilafior.pt">susana@cm-vilafior.pt</a>
CM VIMIOSO	PRESIDENTE	PROTECÇÃO CIVIL	ANTÓNIO JORGE FIDALGO MARTINS	934 100 810	273 518 120	273 512 510	<a href="mailto:jfidalgo@cm-vimioso.pt">jfidalgo@cm-vimioso.pt</a>
	GFEP (GTF)	TÉCNICO	GONÇALO ALVES	916 102 286			<a href="mailto:gtf.cmv@gmail.com">gtf.cmv@gmail.com</a>
CM VINHAIS	CMDF	Presidente	Américo Pereira	933 449 534	273 770 300	273 770 108	<a href="mailto:presidente.camara@cm-vinhais.pt">presidente.camara@cm-vinhais.pt</a>
	Vereador Proteção Civil	Vice-Presidente	Luís Fernandes	937 518 871	273 770 300	273 770 108	<a href="mailto:luis.fernandes@cm-vinhais.pt">luis.fernandes@cm-vinhais.pt</a>
	SMPC	Coordenador	Mário Mandim	936 190 756	273 770 300	273 770 108	<a href="mailto:mario.mandim@cm-vinhais.pt">mario.mandim@cm-vinhais.pt</a>

Fonte: POM 2016 dos concelhos do distrito de Bragança

ENTIDADE	SERVIÇO	CARGO	NOME DO RESPONSÁVEL	TELEMÓVEL	TELEFONE	FAX	ENDEREÇO DE CORREIO ELETRÓNICO
<b>BRAGANÇA</b>							
MUNÍCIPIO DE BRAGANÇA	CMDF	Presidente	Hernâni Dias	932 550 364	273 304 216	273 304 299	<a href="mailto:hernani.dias@cm-braganca.pt">hernani.dias@cm-braganca.pt</a> <a href="mailto:gap1@cm-braganca.pt">gap1@cm-braganca.pt</a>
	CMDF	Vice-Presidente	Paulo Xavier	936 646 166	273 304 207	273 304 299	<a href="mailto:paulo.xavier@cm-braganca.pt">paulo.xavier@cm-braganca.pt</a>
	SMPC	Coordenador	Alexandre Chaves	932 550 381	273 304 288	273 304 299	<a href="mailto:smpc@cm-braganca.pt">smpc@cm-braganca.pt</a>
	GTF	Técnico	Helena Pinheiro	932 715 811	273 304 205	273 304 299	<a href="mailto:helena.pinheiro@cm-braganca.pt">helena.pinheiro@cm-braganca.pt</a>
BVB	CMDF	Comandante	José Fernandes	919 996 757	273 300 210	273 300 211	<a href="mailto:cbbraganca.comando@gmail.com">cbbraganca.comando@gmail.com</a>
	CMDF	2º Comandante	Carlos Martins	963 787 646	273 300 210	273 300 211	<a href="mailto:bombeiros.braganca@sapo.pt">bombeiros.braganca@sapo.pt</a>
BVI	CMDF	Comandante	Óscar Esménio	962 124 762	273 959 222	273 958 047	<a href="mailto:geral.bvi@gmail.com">geral.bvi@gmail.com</a>
GNR	CMDF	Comandante de Destacamento	Hernâni Martins	961 194 055	273 300 583	273 300 585	<a href="mailto:ct.bgc.dbgc@gnr.pt">ct.bgc.dbgc@gnr.pt</a>
	SEPNA	Chefe SEPNA	Marco Marques	962 094 232	273 300 583	273 300 585	<a href="mailto:ct.bgc.sepna@gnr.pt">ct.bgc.sepna@gnr.pt</a>
GNR	GIPS	Comandante	Pedro Fernandes	961 380 110	-	-	<a href="mailto:ui.gips.7c@gnr.pt">ui.gips.7c@gnr.pt</a>
PSP	CMDF	Com. Esquadra	Manuel Romão	963 738 212	273 303 400	273 300 110	<a href="mailto:mcromao@psp.pt">mcromao@psp.pt</a>
JUNTAS DE FREGUESIA	CMDF	Representante JF	Hélder Santos	934 699 678	-	-	<a href="mailto:juntadozoio@gmail.com">juntadozoio@gmail.com</a>
ICNF	CMDF	CPE	Edgar Bragada	962 032 655	273 329 135	273 323 328	<a href="mailto:edgar.bragada@icnf.pt">edgar.bragada@icnf.pt</a>
CDOS	ANPC	CODIS	Noel Afonso	925 421 084	273 300 160	273 329 067	<a href="mailto:codis.braganca@prociv.pt">codis.braganca@prociv.pt</a>

ARBÓREA	Produtores Florestais	Presidente	Abel Pereira	-	273 327 451	-	<a href="mailto:geral@arborea.pt">geral@arborea.pt</a>
REPRESENTANTE DOS CD DE BALDIOS DO CONCELHO DE BRAGANÇA	CMDF	Representante	José Rodrigues	968 037 208	-	-	<a href="mailto:tokim2000@gmail.com">tokim2000@gmail.com</a>

ENTIDADE	SERVIÇO	CARGO	RESPONSÁVEL	TELEMÓVEL	TELEFONE	FAX	EMAIL
<b>CARRAZEDA DE ANSIÃES</b>							
CÂMARA MUNICIPAL	CMDFCI	PRESIDENTE DA CMDFCI	José Luís Correia	910005229	278610200	278616404	<a href="mailto:jlcorreia@cmca.pt">jlcorreia@cmca.pt</a>
	CMCRZ	VICE PRESIDENTE	Adalgisa Barata	916615116			<a href="mailto:gibarata@cmca.pt">gibarata@cmca.pt</a>
	VEREADOR	PROTEÇÃO CIVIL	Roberto Lopes	914501200			<a href="mailto:roberto@cmca.pt">roberto@cmca.pt</a>
	GFEPG (GTF)	TÉCNICO (AMTQT)	Hélia Pineu Margarida Esteves		278201430	278201445	<a href="mailto:helia.pineu@amtqt.pt">helia.pineu@amtqt.pt</a> <a href="mailto:margarida.esteves@amtqt.pt">margarida.esteves@amtqt.pt</a>
CORPOS DE BOMBEIROS	BV DE CARRAZEDA DE ANSIÃES - CMDFCI	COMANDANTE	Abílio Félix	919317627	278616104	278615186	<a href="mailto:bvca_comando@mail.telepac.pt">bvca_comando@mail.telepac.pt</a> <a href="mailto:bvca_comando@hotmail.com">bvca_comando@hotmail.com</a>
		ADJUNTO	Vitor Silva	919556398			
GNR	POSTO DE CARRAZEDA DE ANSIÃES - CMDFCI	COMANDANTE	João Carlos Gomes Félix - 1º Sargento	961194184	278610020	278610028	<a href="mailto:ct.bgc.dmdl.pcrz@gnr.pt">ct.bgc.dmdl.pcrz@gnr.pt</a>
REPRESENTANTE DAS JUNTAS DE FREGUESIA	UNIÃO DE FREGUESIAS DE BEIRA GRANDE, LAVANDEIRA E SELORES	PRESIDENTE	Manuel Aníbal Meireles	919523275	278649395	-	<a href="mailto:freguesialavandeira@sapo.pt">freguesialavandeira@sapo.pt</a>
OPF	CMDFCI	REPRESENTANTE	Dinis Martins	969102867	278421698	-	<a href="mailto:direccao@agriarbol.pt">direccao@agriarbol.pt</a>

ENTIDADE	SERVIÇO	CARGO	RESPONSÁVEL	TELEMÓVEL	TELEFONE	FAX	EMAIL
<b>FREIXO DE ESPADA À CINTA</b>							
CÂMARA MUNICIPAL	CMDFCI	PRESIDENTE DA CÂMARA	Maria do Céu Quintas	939 800 707	279 658 160	279 658 165	<a href="mailto:maria.quintas@cm-fec.pt">maria.quintas@cm-fec.pt</a>
	PROTECÇÃO CIVIL	VICE-PRESIDENTE DA CÂMARA	Artur Neto Parra	939 800 708			<a href="mailto:artur.parra@cm-fec.pt">artur.parra@cm-fec.pt</a>
	GABINETE TÉCNICO FLORESTAL	TÉCNICO SUPERIOR	Amadeu Rodrigues	938 328 461			<a href="mailto:amadeu.rodrigues@cm-fec.pt">amadeu.rodrigues@cm-fec.pt</a>
	SAPADORES FLORESTAIS	SAPADOR FLORESTAL	António Janeiro	939 907 478			
ICNF	DFCI/CPE	TÉCNICO SUPERIOR	Edgar Bragada	962 032 655	273 329 135	273 323 328	<a href="mailto:edgar.bragada@icnf.pt">edgar.bragada@icnf.pt</a>
	GESTORA DO PERÍMETRO FLORESTAL DO PALÃO	TÉCNICA SUPERIOR	Hélia Guerra		259 330 400	259 322 199	<a href="mailto:helia.guerra@icnf.pt">helia.guerra@icnf.pt</a>
Bombeiros Voluntários de Freixo de Espada à Cinta	BOMBEIROS VOLUNTÁRIOS	COMANDANTE	António José Sá Lopes	939 818 196 961 387 394	279 653 230	279 653 352	<a href="mailto:bvfreixo@sapo.pt">bvfreixo@sapo.pt</a>
		2º COMANDANTE	Vitor Rentes	932 749 723			
		ADJUNTO DE COMANDO	Nuno Almeida	936 471 938			
GNR	GNR TORRE DE MONCORVO	COMANDANTE – CAPITÃO CAVALARIA	Vítor Romualdo	961 194 058	279 254 115	279 254 303	<a href="mailto:ct.bgc.dtmc@gnr.pt">ct.bgc.dtmc@gnr.pt</a> <a href="mailto:romualdo.vmg@gnr.pt">romualdo.vmg@gnr.pt</a>
	NPA TORRE DE MONCORVO	2º SARGENTO	Paulo Taveira	925 665 668			<a href="mailto:ct.bgc.dtmc.npa@gnr.pt">ct.bgc.dtmc.npa@gnr.pt</a>
	POSTO FREIXO DE ESPADA CINTA	2º SARGENTO	João Fernandes	961 194 215	279 653 323	279 653 475	<a href="mailto:ct.bgc.dtmc.pfec@gnr.pt">ct.bgc.dtmc.pfec@gnr.pt</a>
		CABO	Filipe Salgado (CP em substituição)				
	GNR DE MIRANDA DO DOURO	COMANDANTE – CAPITÃO	Pedro Pino	961 194 057	273 430 010	273 430 018	<a href="mailto:ct.bgc.dmdr@gnr.pt">ct.bgc.dmdr@gnr.pt</a>
NPA MIRANDA DO DOURO	2º SARGENTO	Lino Antão	925 665 578	<a href="mailto:ct.bgc.dmdr.npa@gnr.pt">ct.bgc.dmdr.npa@gnr.pt</a>			
REPRESENTANTE DAS JUNTAS DE FREGUESIA	JF LIGARES	PRESIDENTE	Ademar Bento	936 040 462	279 669 268	279 669 268	<a href="mailto:freixoliva13@gmail.com">freixoliva13@gmail.com</a>
CDOS	CDOS	COMANDANTE	João Noel Bruço Afonso	964 567 720	273 300 240	273 300 243	<a href="mailto:codis.braganca@prociv.pt">codis.braganca@prociv.pt</a>

ENTIDADE	SERVIÇO	CARGO	RESPONSÁVEL	TELEMÓVEL	TELEFONE	FAX	EMAIL
<b>MACEDO DE CAVALEIROS</b>							
CÂMARA MUNICIPAL	PROTEÇÃO CIVIL	PRESIDENTE	DUARTE MORENO	917208491	278420420	278426243	duarte.moreno@cm-macedodecavaleiros.pt
	GFEPC (GTF)	TÉCNICO	PAULO SILVA	917322333			gtf.smpc@cm-macedodecavaleiros.pt
CORPOS DE BOMBEIROS	BV MACEDO DE CAVALEIROS	COMANDANTE	JOÃO CARLOS VENCESLAU	919371398	278428530	278428539	bombeirosmacedo_comando@sapo.pt
		2º COMANDANTE	LUÍS FERNANDES	910361937			
		ADJUNTO	PAULO VENCESLAU	914082590			
GNR	DESTACAMENTO	COMANDANTE	HERNÂNI MONDRAGÃO RODRIGUES MARTINS	961 194 055	273 300 383	273 300 585	ct.bgc.dbgc@gnr.pt
	POSTO MACEDO	COMANDANTE	FRANCISCO ANTÓNIO MORAIS FRAGA	961 194 181	278 420 030	278 420 038	ct.bgc.dbgc.pmcc@gnr.pt
	POSTO MORAIS	COMANDANTE	VÍTOR ALEXANDRE ALVES LEITÃO	961 194 180	278 451 149	278 451 149	ct.bgc.dbgc.pMrs@gnr.pt
REPRESENTANTE DAS JUNTAS DE FREGUESIA	JF UNIÃO DE FREGUESIAS DE BORNES E BURGA	PRESIDENTE	Miguel Romão	965547924			uniaofreguesiabornesburga@gmail.com
OPF	AGRIARBOL	PRESIDENTE	DINIS MARTINS	969102867	278421698	278421775	agriarbol@gmail.com
ICNF	COORDENADOR PREVENÇÃO EST	TÉCNICO	EDGAR BRAGADA	917591077	273329135	273323328	edgar.bragada@icnf.pt



ENTIDADE	SERVIÇO	CARGO	NOME DO RESPONSÁVEL	TELEMÓVEL	TELEFONE	FAX	ENDEREÇO DE CORREIO ELETRÓNICO
<b>MIRANDA DO DOURO</b>							
CÂMARA MUNICIPAL	Vereador Proteção Civil	Presidente CMDF	Ilídio Rodrigues	925 000 351	273 430 020	273 431 075	ilidio.rodrigues@cm-mdouro.pt
	GTF	Técnico	Paulo Andrade	935 270 767	273 430 020	273 431 075	gtf@cm-mdouro.pt
CORPOS DE BOMBEIROS	B. V. Miranda do Douro	Comandante	Luís Martins	912 229 920	273 432 122/ 273 432 338	273 432 787	bvmd.luismartins@hotmail.com
	B.V. Sendim	Comandante	José Campos	964 863 371	273 739 121	273 439 029	comando_campos@sapo.pt
GNR	Destacamento	Comandante	Cap. Pedro Pino	961 194 057	273 430 010	273 430 018	ct.bgc.dmdr@gnr.pt
	EPNA	Chefe de núcleo	2.º Sarg. Lino Antão	925 665 578	273 430 017		<a href="mailto:ct.bgc.dmdr.npa.@gnr.pt">ct.bgc.dmdr.npa.@gnr.pt</a>
REPRESENTANTE DAS JUNTAS DE FREGUESIA	J.F. de Miranda do Douro	Presidente	José Carlos O. Macedo	919 989 968	273 431 288		josecarlos.macedo62@gmail.com
OPF FLOREST' ÁGUA	ESF 14-118	Coordenador	Francisco Martins	938 322 084			
REPRESENTANTE DAS EMPRESAS DO SETOR	-	Representante	Vítor Luís	936 396 121			alfresco@sapo.pt
ICNF	Divisão DFCI	Técnico DFCI	Edgar Bragada	917 591 077	273 329 135	273 323 328	edgar.bragada@icnf.pt

ENTIDADE	SERVIÇO	CARGO	RESPONSÁVEL	TELEMÓVEL	TELEFONE	FAX	EMAIL
<b>MIRANDELA</b>							
CÂMARA MUNICIPAL	CMDF	PRESIDENTE	ANTÓNIO BRANCO	932376816	278200200	278265753	a.branco@cm-mirandela.pt
	CMDF/SMPC	VEREADOR	MANUEL RODRIGUES	933195337			manuel.rodrigues@cm-mirandela.pt
	SMPC/GTF	TÉCNICO	SÓNIA GONÇALVES	932657047			sonia.goncalves@cm-mirandela.pt
CORPOS DE BOMBEIROS	BV MIRANDELA	COMANDANTE	EDGAR TRIGO	912609294	278201080	-	bvmirandela.comando@hotmail.com
		ADJUNTO	LUÍS SOARES	934369478			
	BV TORRE DE DONA CHAMA	COMANDANTE	NUNO NOGUEIRA	938238963	278318140	-	comando.torredonachama@sapo.pt
GNR	DESTACAMENTO	COMANDANTE	LUÍS REIS	961194056	278201000	278201008	ct.bgc.dmdl@gnr.pt
REPRESENTANTE DAS JUNTAS DE FREGUESIA	JF DE PASSOS	PRESIDENTE	ANTÓNIO ROQUE	934442487	278979346	-	a.roque67@hotmail.com
ICNF	CMDF	CPE/DFCI	EDGAR BRAGADA	962032655	273329135	273329135	edgar.bragada@icnf.pt
PSP	CMDF	SUBCOMISSÁRIO	BRUNO MACHADO	934278655	278260000	278203513	mirandela.braganca@psp.pt
SOCIEDADE CLEMENTE MENERES	CMDF	ENCARREGADO	VÍTOR VASCO	967076242	278939133	278939133	soc.meneres@sapo.pt
COOPERATIVA DOS PRODUTORES DE MEL DA TERRA QUENTE E FRUTOS SECOS, CRL	CMDF	PRESIDENTE	JOSÉ DOMINGOS CARNEIRO	962818128	278264928	278264928	jdomingoscarneiro@gmail.com

ENTIDADE	SERVIÇO	CARGO	NOME DO RESPONSÁVEL	TELEMÓVEL	TELEFONE	FAX	ENDEREÇO DE CORREIO ELETRÓNICO
<b>MOGADOURO</b>							
CMM	CMDF/SMPC	Presidente Da CMM	Francisco Guimarães	933436500	279 340 100	279 341 874	presidente@mogadouro.pt
	SMPC	COM	Tiago Varandas	934661498	279 340 100	279 341 874	<a href="mailto:tiago.varandas@mogadouro.pt">tiago.varandas@mogadouro.pt</a>
BVM	CMDF	Comandante	António Rodrigues	969 775 567	279 340 020	279 348 140	to-salgado@hotmail.com
	CMDF	2º Comandante	Ílídio Fernandes	969 775 570	279 340 020	279 348 140	-
GNR	Destacamento Territorial	Comandante	Capitão Pedro Pino	961 194 057	273 430 010	273 430 018	Ct.bgc.dmdr.pmgd@gnr.pt
	Posto Territorial de Mogadouro	Comandante	Leonel Pires	961 194 183	279 340 210	279 340 218	ct.bgc.dmdr.pmgd@gnr.pt
	SEPNA	2º Sargento	Lino Antão	925 665 578	273 430 010	273 430 018	<a href="mailto:ct.bgc.dmdr.npa@gnr.pt">ct.bgc.dmdr.npa@gnr.pt</a>
COOPERATIVA AGRÍCOLA SABODOURO	OPF	Presidente	António Marcos	932 232 427	279 345 231	279 345231	<a href="mailto:ntonio.marcos@mogadour">ntonio.marcos@mogadour</a>

ENTIDADE	SERVIÇO	CARGO	NOME DO RESPONSÁVEL	TELEMÓVEL	TELEFONE	FAX	ENDEREÇO DE CORREIO ELETRÓNICO
<b>MOGADOURO</b>							
ICNF	ICNF	Técnico DFCI	Edgar Bragada	962 032 655	273 329 195	273 323 328	<a href="mailto:edgarbragada@afn.min-agricultura">edgarbragada@afn.min-agricultura</a>
ALIANÇA FLORESTAL	AFOCELCA – Brigada de Sapadores	Chefe de Equipa	Carlos Telo	964 178 884	-	-	<a href="mailto:carlos.figueira@portucelsoporcel.com">carlos.figueira@portucelsoporcel.com</a>
NORDESTE RURAL	EMPRESA FLORESTAL	Representante	Jorge Machado	938 374 866	279 342 720	279 342 720	<a href="mailto:nordesterrural@portugalmail.pt">nordesterrural@portugalmail.pt</a>
APFNT	Sapadores Florestais	Chefe De Equipa	Bruno Geraldes	933 766 767	279 343 094	279 343 094	<a href="mailto:apfnordeste@sapo.pt">apfnordeste@sapo.pt</a>
CDOS	CDOS	Comandante	João Noel Afonso	925 421 084	273 300 240	273 300 242	<a href="mailto:codis.Braganca@prociv.pt">codis.Braganca@prociv.pt</a>
					273 333 816	273 300 243	

ENTIDADE	SERVIÇO	CARGO	RESPONSÁVEL	TELEMÓVEL	TELEFONE	FAX	EMAIL
<b>TORRE DE MONCORVO</b>							
CÂMARA MUNICIPAL	SMPC	PRESIDENTE DA CÂMARA MUNICIPAL	Dr. Nuno Gonçalves	962834806	279200220	279200239	gab.presidente@torredemoncorvo.pt
		PRESIDENTE DA PROTEÇÃO CIVIL POR DELEGAÇÃO DE COMPETÊNCIAS	Sr.º José Carlos Sá Meneses	924489950			
		COMANDANTE OPERACIONAL MUNICIPAL	Sr. Manuel Fernandes Almeida	961945890/962355426/			
	CMDFCI	PRESIDENTE DA CMDFCI POR DELEGAÇÃO DE COMPETÊNCIAS	Eng.ª Piedade Meneses	916891525			liliania.branco@torredemoncorvo.pt
	GTF	TÉCNICOS	Eng.ª Liliana Branco	934502462			
CORPOS DE BOMBEIROS DE TORRE DE MONCORVO	BV TORRE DE MONCORVO	COMANDANTE	Sr. Manuel Fernandes Almeida	961945890/962355426/ 938481130	279200200	279253122	bvm_comando@sapo.pt
		2º COMANDANTE	Sr. Firmino dos Santos Lopes	968582303			
		ADJUNTO	SR. JOÃO PAIXÃO	968582304			
GNR	CMDFCI	COMANDANTE DESTACAMENTO DE TORRE DE MONCORVO	Capitão Vítor Romualdo	961194058	279254115	279254303	romualdo.vmg@gnr.pt ct.bgc.dtmc@gnr.
	CIPS-GIPS	Comandante da 7.ª CIPS-GIPS	Tenente Pedro Sérgio Miranda Fernandes	961380110			fernandes.psm@gnr.pt
ICNF	CMDFCI	COORDENADOR	Eng.º Edgar Bragada	91 759 1077	273 300 400	273 000 024	Edgar.Bragada@icnf.pt
Juntas de Freguesia	CMDFCI	REPRESENTANTE DAS JUNTAS DE FREGUESIA NA CMDFCI – JF DE CARVIÇAIS	Sr. Francisco Braz	919228600	279939283	279939283	j.carvicais@hotmail.com

ENTIDADE	SERVIÇO	CARGO	RESPONSÁVEL	TELEMÓVEL	TELEFONE	FAX	EMAIL
<b>VILA FLOR</b>							
CÂMARA MUNICIPAL	SMPC	PRESIDENTE MUNICÍPIO	Fernando Barros	917 247 646	278 510 100	278 512 380	<a href="mailto:presidente@cm-vilafior.pt">presidente@cm-vilafior.pt</a>
	SMPC	VICE-PRESIDENTE MUNICÍPIO	Quintino Gonçalves	915504871			<a href="mailto:Vice-presidente@cm-vilafior.pt">Vice-presidente@cm-vilafior.pt</a>
	GTF/SMPC	TÉCNICO	SUSANA MESQUITA	-			<a href="mailto:susana@cm-vilafior.pt">susana@cm-vilafior.pt</a>
ICNF	ICNF	COORDENADOR PREVENÇÃO ESTRUTURAL	EDGAR BRAGADA	962 032 655	273329135	273323328	<a href="mailto:Edgar.bragada@icnf.pt">Edgar.bragada@icnf.pt</a>
CORPOS DE BOMBEIROS	BV VILA FLOR	COMANDANTE	António Roios	919 520 279 911 901 024	278 518 150	278 512 864	<a href="mailto:bvilafior@sapo.pt">bvilafior@sapo.pt</a>
GNR	DESTACAMENTO TERRITORIAL DE MIRANDELA	COMANDANTE	Luis Afonso Reis	961 194 056	278 201 000	278 201 008	<a href="mailto:ct.bgc.dmdl.ccom@gnr.pt">ct.bgc.dmdl.ccom@gnr.pt</a>
	POSTO TERRITORIAL DE VILA FLOR	COMANDANTE	Francisco Azevedo	961 194 218	278 518 130	278 518 138	<a href="mailto:ct.bgc.dmdl.pvlf@gnr.pt">ct.bgc.dmdl.pvlf@gnr.pt</a>
	GIPS	COMANDANTE	Pedro Fernandes	961 380 110	-	-	<a href="mailto:Ui.gips.7c@gnr.pt">Ui.gips.7c@gnr.pt</a>
REPRESENTANTE DAS JUNTAS DE FREGUESIA	JF VALEFRECHOSO	PRESIDENTE	Carmino Azevedo	919 143 520	-	-	<a href="mailto:carminoazevedo@hotmail.com">carminoazevedo@hotmail.com</a>
OPF	Silvidouro – Associação Agro Florestal	COORDENADOR	Paulo Rodrigues	936 200 620	278 249 032	-	<a href="mailto:silvidouro@gmail.com">silvidouro@gmail.com</a>
		CHEFE EQUIPA SF-12-117	FÁBIO HERLANDER	918 686 446			
EQUIPAS DE OPERADORES FLORESTAIS	Afloudounorte - Associação Florestal do Vale do Douro Norte	COORDENADOR	JOÃO TEIXEIRA	961 390 666	259 518 430	-	<a href="mailto:joao.teixeira@afloodounorte.pt">joao.teixeira@afloodounorte.pt</a>

ENTIDADE	SERVIÇO	CARGO	NOME DO RESPONSÁVEL	TELEMÓVEL	TELEFONE	FAX	ENDEREÇO DE CORREIO ELETRÓNICO
<b>VIMIOSO</b>							
CÂMARA MUNICIPAL DE VIMIOSO	-	Presidente da CMDF (Presidente CMV)	António Jorge Fidalgo Martins	934 100 810	273 518 120	273 512 510	jfidalgo@cm-vimioso.pt
	SMPC	Coord. Munic. da Protecção Civil	António Jorge Fidalgo Martins	934 100 810	273 518 120	273 512 510	jfidalgo@cm-vimioso.pt
	GTF	Técnico Superior	Gonçalo Alves	916 102 286	273 518 120	273 512 510	gtf.cmv@gmail.com
	SF 29-118	Chefe de Equipa	André Monteiro	966 684 974 939 865 064	273 518 120	273 512 510	-
	Parque de máquinas	Secretário da Vereação	Manuel João Preto Esteves	963 482 587	273 518 120	273 512 510	mjpesteves@gmail.com
BVV	Comando	Comandante	António Alberto Pires Sutil	966297459	273 512 115	273 512 645	sutil@sapo.pt bvvimiosocomando@sapo.pt
GNR	Comando/ CMDF	Comandante do Destacamento/ Capitão de Infantaria	Pedro Manuel Neto Pino	961 194 057	273 430 010	273 430 018	ct.bgc.dmdr@gnr.pt
	SEPNA	Chefe do Núcleo de Protecção Ambiental / 2.º Sargento	Lino Antão	925 665 578	273 430 010	273 430 018	ct.bgc.dmdr.npa@gnr.pt

ENTIDADE	SERVIÇO	CARGO	NOME DO RESPONSÁVEL	TELEMÓVEL	TELEFONE	FAX	ENDEREÇO DE CORREIO ELETRÓNICO
<b>VIMIOSO</b>							
	GIPS	Capitão / Comandante da 7.ª companhia	Pedro Fernandes	961 380 110			fernandes.psm@gnr.pt
ICNF	Divisão de Gestão Operacional e Fiscalização/ CMDF	Coordenador de Prevenção Estrutural	Edgar Bragada	962 032 655	273 329 135	273 323 328	edgar.bragada@icnf.pt
CDOS	CDOS	CODIS	João Noel Bruçó Afonso	966 344 325	273 300 240	273 300 242	codis.braganca@prociv.pt
OPF-ARBOREA	CMDF	Presidente da Direção	Abel Desidério da Purificação Pereira	936 564 911	273 770 070	273 770 070	geral@arborea.pt



ENTIDADE	SERVIÇO	CARGO	NOME DO RESPONSÁVEL	TELEMÓVEL	TELEFONE	FAX	ENDEREÇO DE CORREIO ELETRÓNICO
<b>VINHAI</b>							
<b>CMV</b>	CMDF	Presidente	Américo Pereira	933 449 534	273 770 300	273 770 108	presidente.camara@cm-vinhais.pt
	Vereador Proteção Civil	Vice-Presidente	Luís Fernandes	937 518 871	273 770 300	273 770 108	luis.fernandes@cm-vinhais.pt
		Vereador	Salvador Marques	939 518 857	273 770 300	273 770 108	salvador.marques@cm-vinhais.pt
	SMPC	Coordenador	Mário Mandim	936 190 756	273 770 300	273 771 108	mario.mandim@cm-vinhais.pt
	Máquina de rastos 955L/Camião	Operador/Motorista	Op. Inocêncio Afonso	937 711 104			
	Camião		Mot. Rui E. Santo	939 518 855	273 772 836		
	Moto niveladora	Operador	Daniel Augusto	933 365 905			
<b>BVV</b>		Comandante	José Marques	936 907 160	273 770 250	273 770 258	bvvinhais.comando@sapo.pt
		2.º Comandante	Valdemar Rodrigues	936 907 171	273 770 250	273 770 258	bvvinhais.comando@sapo.pt
		Adjunto de Comando	Carlos Ferreira	936907168	273 770 250	273 770 258	bvvinhais.comando@sapo.pt
	Central			936 907 162	273 770 250	273 770 258	bombeiros.vinhais@clix.pt
<b>GNR</b>	Destacamento territorial	Capitão	Martins	961 194 055	273 300 570	273 300 587	<a href="mailto:ct.bgc.dbgc@gnr.pt">ct.bgc.dbgc@gnr.pt</a> martins.hnr@gnr.pt

ENTIDADE	SERVIÇO	CARGO	NOME DO RESPONSÁVEL	TELEMÓVEL	TELEFONE	FAX	ENDEREÇO DE CORREIO ELETRÓNICO
<b>VINHAI</b>							
	NPA –EPNA Destacamento	Sargento	Soares	925 665 576	273 300 570	273 300 587	ct.bgc.dbgc.npa@gnr.pt
	GIPS	Tenente	Fernandes	961 380 110	273 999 046		fernandes.psm@gnr.pt
	SEPNA (comando)	Major	Marques	962 094 232	273 300 570	273 300 587	ct.bgc.soiirp@gnr.pt
	Posto territorial de Vinhais	Sargento	Miguel Dias	961 194 214	273 770 090	273 770 091	ct.bgc.dbgc.pvnh@gnr.pt
	Posto territorial de Rebordelo	Sargento	Morais	961 194 213	278 369 153	278 369 207	
<b>ARBOREA</b>	Associação	Presidente	Abel Pereira	936 564 911	273 770 070	273 770 070	
	Associação	Técnica Florestal	Cristina Patrício	938 793 090	273 770 070	273 770 070	crstina.arborea@gmail.com
	SF 23-118	Chefe de equipa	Zeferino Reis	935 048 218			
	SF 10-118	Chefe de equipa	Nuno Fernandes	934 028 218			
<b>ICNF</b>	CMDF	CPE	Edgar Bragada	962 032 655	273 329 135	273 323 328	Edgar.bragada@icnf.pt
<b>ANPC</b>	CDOS	CODIS	João Noel Afonso	964 567 720	273 300 240	273 300 242	cdos.braganca@prociv.pt

## 6. VIGILÂNCIA E DETECÇÃO, SECTORES TERRITORIAIS DFCI E LOCAIS ESTRATÉGICOS DE ESTACIONAMENTO (LEE)

A vigilância, considerada na vertente terrestre (fixa e móvel), aeronaves (aeronaves e satélites) e passiva (população e detecção acidental por aeronaves comerciais), é estruturada e gerida como o sistema integrado (dispositivo de vigilância e detecção), com coordenação do nível municipal, distrital e nacional da GNR.

A vigilância dos espaços florestais, com o intuito de detectar incêndios de forma precoce, é crucial para minimizar o tempo que medeia entre a ignição e chegada da 1ª equipa de supressão. A vigilância e a detecção deverão, assim, ser encaradas de forma integrada, privilegiando-se a interligação das suas diferentes formas bem como a sua articulação ao nível municipal, distrital e nacional.

Para assegurar um eficaz planeamento e gestão de uma rede de postos de vigia considerada com parte integrante de um sistema de vigilância mais vasto e numa perspectiva de optimização dos recursos disponíveis, é fundamental o conhecimento das áreas de território cobertas pela RNPV. O distrito de Bragança está coberto por 11 postos de vigia distribuídos por vários concelhos como mostra o **Quadro 5**.

Quadro 5 – Distribuição da RNPV no distrito de Bragança

Concelho	Código de Posto de Vigia	Designação
Bragança	12-01	Montesinho
	12-02	Deilão
	12-03	Nogueira
Carrazeda de Ansiães	17-01	Samorinha
Macedo de Cavaleiros	15-01	Bornes
Miranda do Douro	16-03	Miranda do Douro
Mogadouro	16-01	Mogadouro
Torre de Moncorvo	17-02	Serra do Reboredo
Vimioso	16-02	Vimioso
Vinhais	12-04	Coroa
	12-05	Vale de Janeiro

Fonte: PDDFCI, 2012

Sendo assim, e tendo como base os postos de vigia que integram o distrito de Bragança e os postos de vigia dos distritos limítrofes<sup>1</sup> que têm influência no distrito, um a vez que estes também têm visibilidade sobre o distrito de Bragança, analisou-se a capacidade de vigilância com base nas bacias de visibilidade (**Mapa N.º I**). Neste mapa estão também representados os locais estratégicos de estacionamento (LEE) bem como os trilhos de vigilância, de cada concelho.

O zonamento do território em sectores territoriais de DFCl constitui uma medida fundamental com vista à adequada planificação e execução das acções de vigilância e detecção e de 1.ª intervenção. Esse zonamento, que é realizado anualmente em sede de Plano Operacional Municipal (POM) e simultaneamente incorporado nos planos de nível superior, pretende otimizar a contribuição de todos os agentes para os sistemas local e regional de DFCl.

Os sectores territoriais de DFCl definem parcelas contínuas do território municipal às quais são atribuídas, no âmbito da Comissão Municipal de Defesa da Floresta contra Incêndios, responsabilidades claras quanto às acções de vigilância e detecção, 1.ª intervenção, combate estendido, rescaldo e vigilância pós-incêndio.

Visando uma organização eficiente do esforço de vigilância, ao integrar as diferentes entidades com responsabilidade nesta vertente, a sectorização permite também a identificação dos agentes disponíveis para 1.ª intervenção e o seu alerta rápido em caso de ignição.

Os locais estratégicos de estacionamento (LEE), integrados na rede de vigilância das redes regionais e municipais de defesa da floresta, constituem pontos no território onde se considera óptimo o posicionamento de unidades de 1.ª intervenção, garantindo o objectivo de máxima rapidez nessa intervenção e, secundariamente, os objectivos de vigilância e dissuasão eficazes.

De um modo geral a determinação dos LEE teve em consideração os seguintes pressupostos:

- Localizarem-se fora do raio de tempo de intervenção de 20 minutos a partir dos locais de estacionamento das equipas de combate ou de 1.ª intervenção já existentes (quartéis de bombeiros, etc.).
- Concentrarem um elevado n.º de pontos de início;
- Possuírem uma percentagem significativa de território não coberto pela rede de vigilância fixa;

---

<sup>1</sup> Para se averiguar quais os postos de vigia dos distritos limítrofes, que têm influência na vigilância do distrito de Bragança, foi-se verificar quais os postos de vigia que distam menos de 30km do limite do distrito.

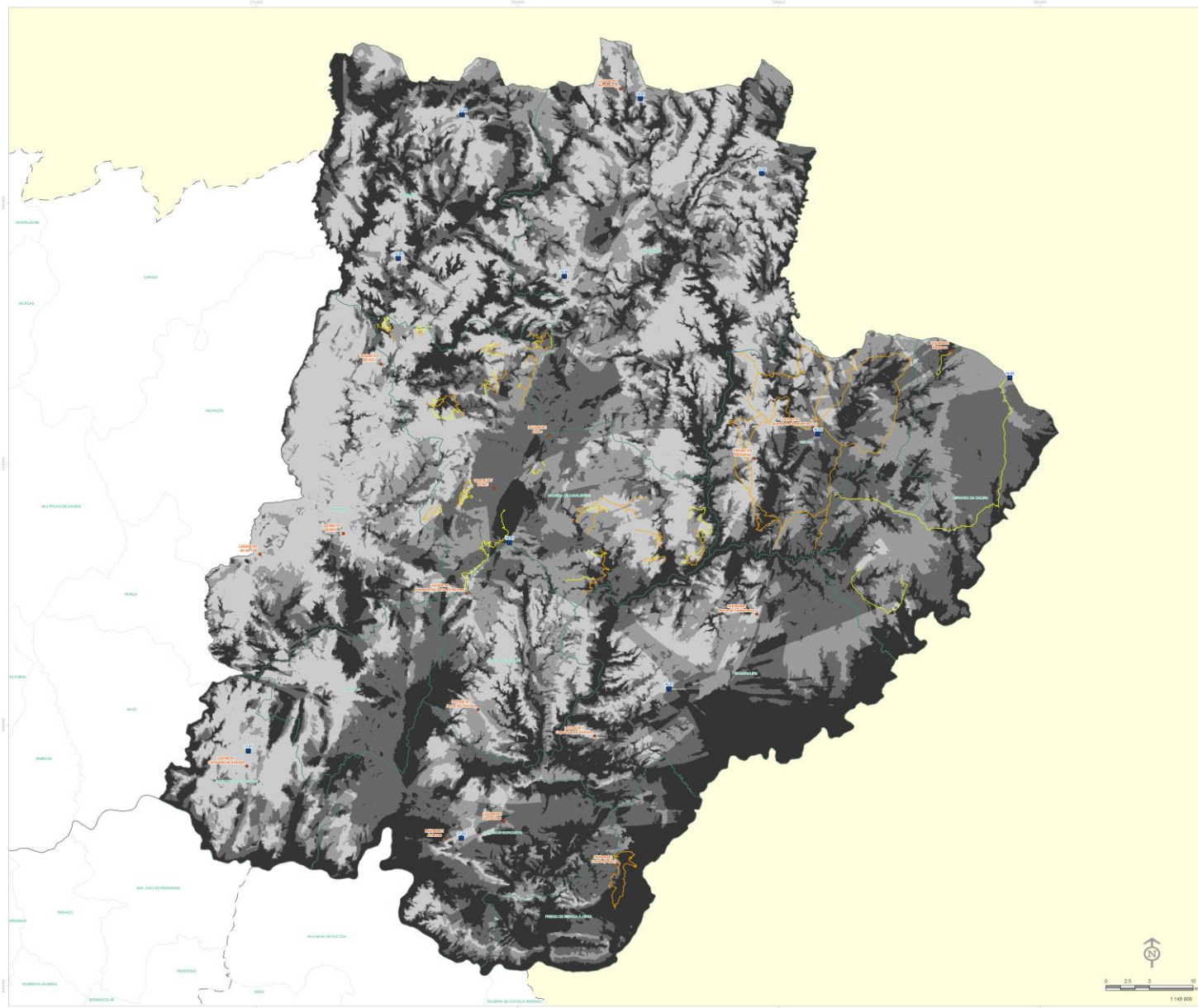

**REDE DE PV E INTERVISIBILIDADES, LEE, TRILHOS DE VIGILÂNCIA E TROÇOS ESPECIAIS DE VIGILÂNCIA MÓVEL**

**DISTRITO DE BRAGANÇA**



**LIMITES ADMINISTRATIVOS**

- Distrito
- Concelho

**REDE NACIONAL DE POSTOS DE VIGIA**

- Postos de vigia

**LOCAIS ESTRATÉGICOS DE ESTACIONAMENTO**

- ★ LEE

**REDE DE VIGILÂNCIA MÓVEL**

- Troços especiais de vigilância móvel (TM)
- Trilhos de vigilância (TV)

**INTERVISIBILIDADES**

- Não visível por PV
- Visível por 1 PV
- Visível por 2 PV
- Visível por 3 ou mais PV



Elaborado:  
ICNF do Distrito de Bragança  
2016/2017

Projeto de Gestão de Recursos, Espaço Público e Infraestruturas Ambientais  
Versão 1.0 - 27 Junho de 2016



## 6.1 Vigilância e Detecção

No ponto 3 do Artigo 33º do Decreto-Lei n.º 17/2009, de 14 de Janeiro, que rectifica o Decreto-Lei n.º 124/2006, de 28 de Junho, é atribuída à GNR a competência para a coordenação das acções de vigilância levadas a cabo pelas diversas entidades que realizem vigilância.

No **Mapa N° II** estão representadas as diferentes entidades que intervêm na vigilância e detecção, por cada sector territorial de DFCl, e os LEE. No mapa tem também alocado a si a informação referente ao código do sector, a equipa de vigilância e detecção, o responsável por cada equipa e o contacto.

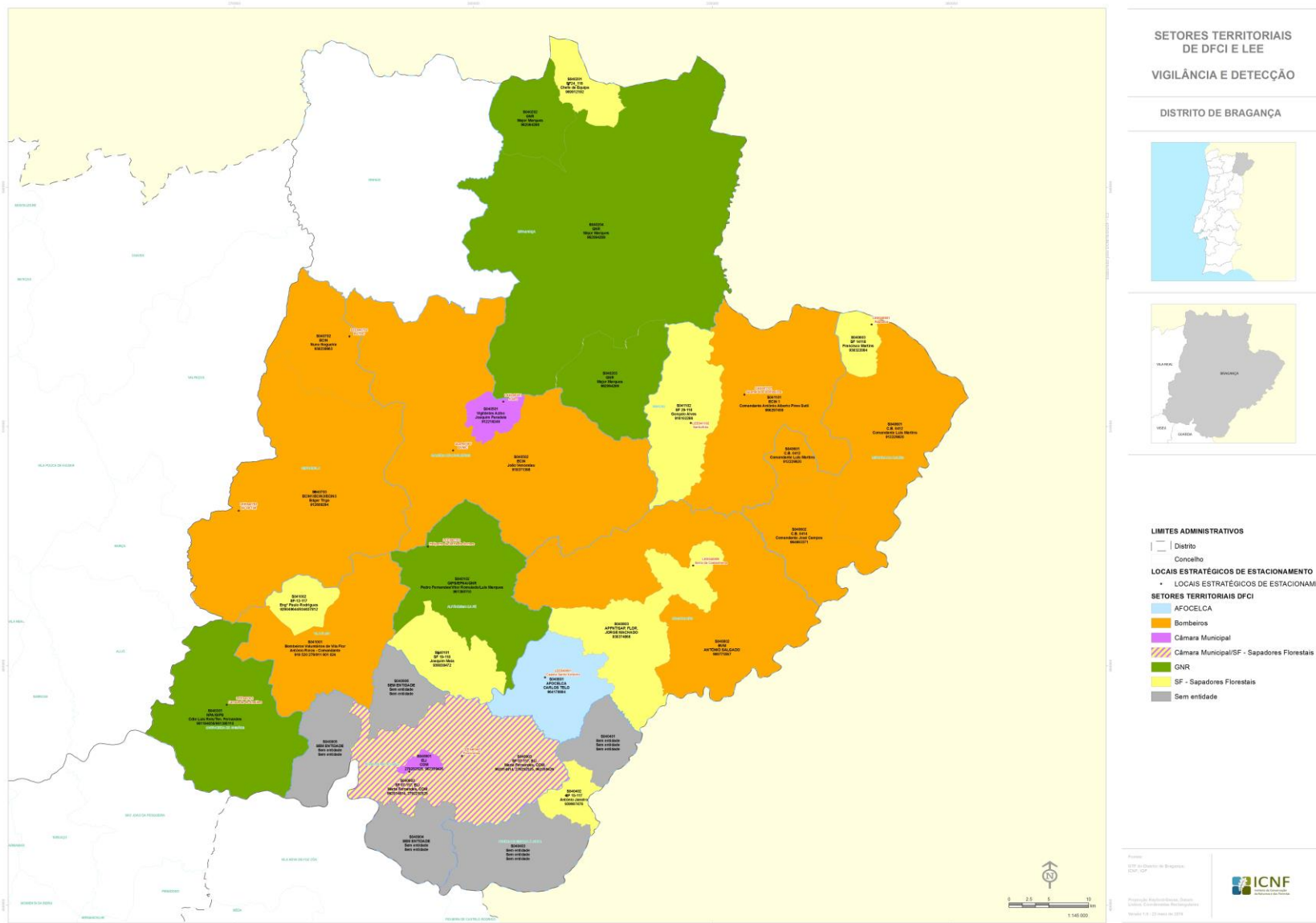

## 6.2 1ª Intervenção

A solicitação para a 1.ª intervenção é feita de duas formas, através de telefonema para a central dos Bombeiros Voluntários existentes no distrito, por parte dos populares, ou outras entidades e, através de informação proveniente do CDOS. É efectuada por um lado por alguns elementos que efectuam vigilância móvel e que têm capacidade para tal (sapadores florestais, GIPS) e por outro lado por equipas especialmente vocacionadas para actuar em situações deste tipo (equipas de Bombeiros Voluntários).

No **Mapa N° III** estão representadas as diferentes entidades que intervêm na 1ª Intervenção, por cada sector territorial de DFCI, e os LEE. No mapa tem também alocado a si a informação referente ao código do sector, a equipa de 1ª Intervenção, o responsável por cada equipa e o contacto.



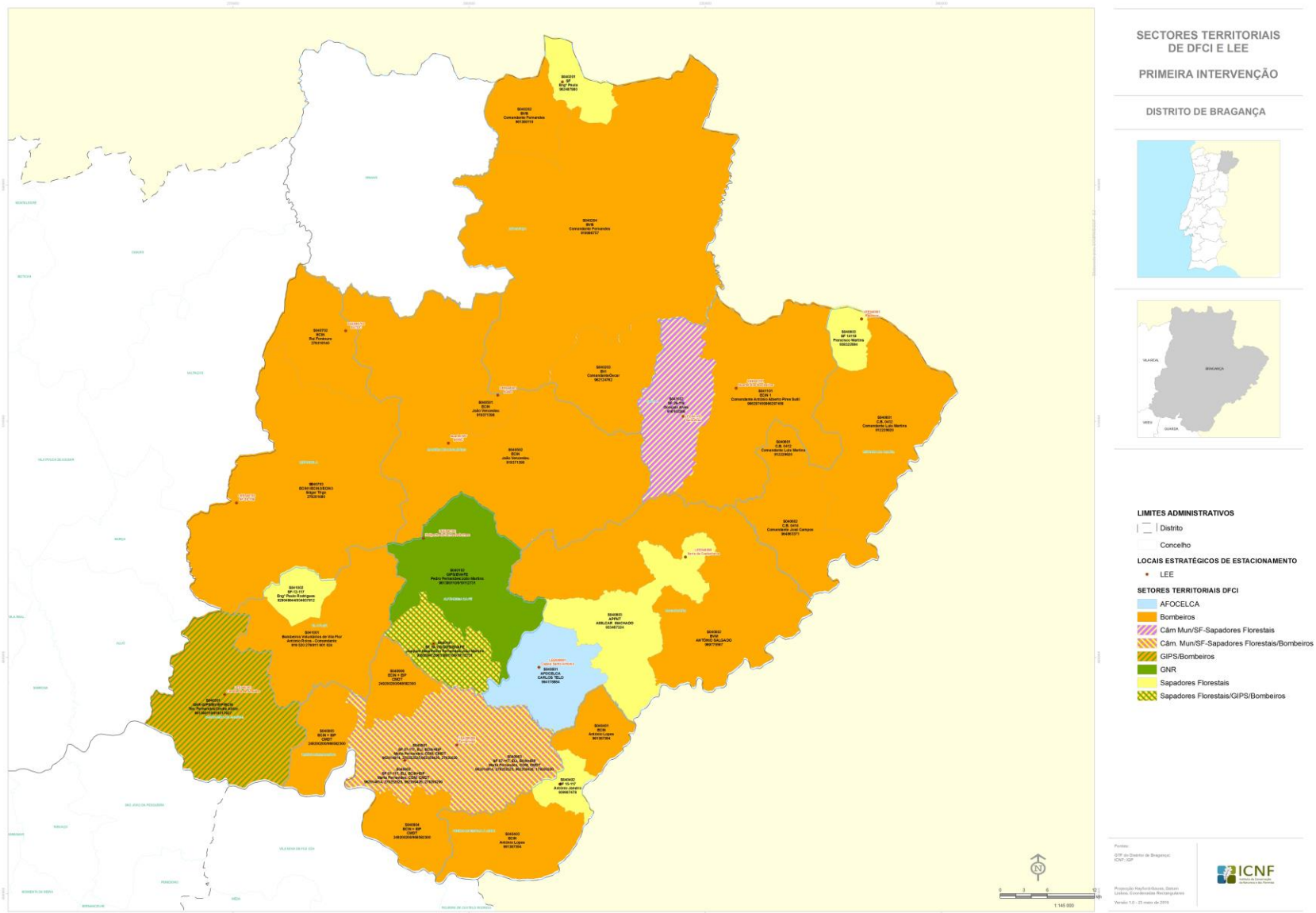

### 6.3 Combate

O combate a incêndios florestais é efectuado pelos Bombeiros Voluntários, e quando a dimensão do incêndio assim o exigir serão accionadas pelos CODIS os meios aéreos.

No **Mapa N° IV** estão representadas as diferentes entidades que intervêm no combate a nível distrital, por cada sector territorial de DFCI, e os LEE.

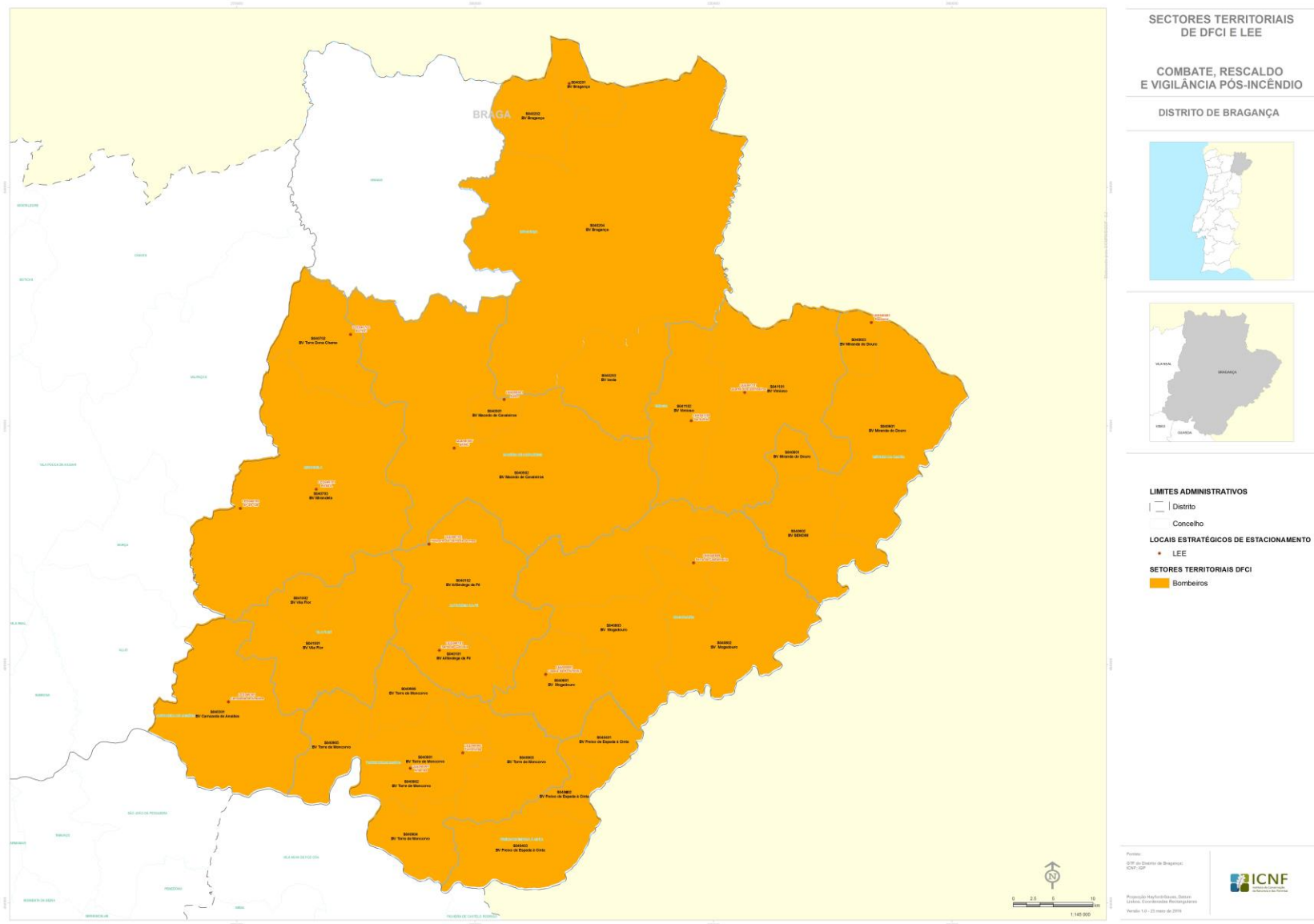

## 6.4 Rescaldo e Vigilância Pós-incêndio

O rescaldo, parte integrante do combate ao incêndio é feito pela equipa que se encontra no combate directo às chamas. Esta equipa só abandona o local depois de assegurar que eliminou toda a combustão na área ardida, ou que, o material ainda em combustão se encontre devidamente isolado e circunscrito, como tal não constituindo perigo de reacendimento. Após o rescaldo efectuado pelos elementos dos Bombeiros, a vigilância pós-incêndio será realizada por estes, no caso de haver no terreno outras equipas, estas poderão realizar, se solicitado pelos Bombeiros.

As equipas que realizam vigilância pós-incêndio, permanecem no local até se certificarem que não existem sinais de actividade de combustão.

No **Mapa N° V** estão representadas as diferentes entidades que intervêm no rescaldo e vigilância pós-incêndio a nível distrital, por cada sector territorial de DFCl, e os LEE.

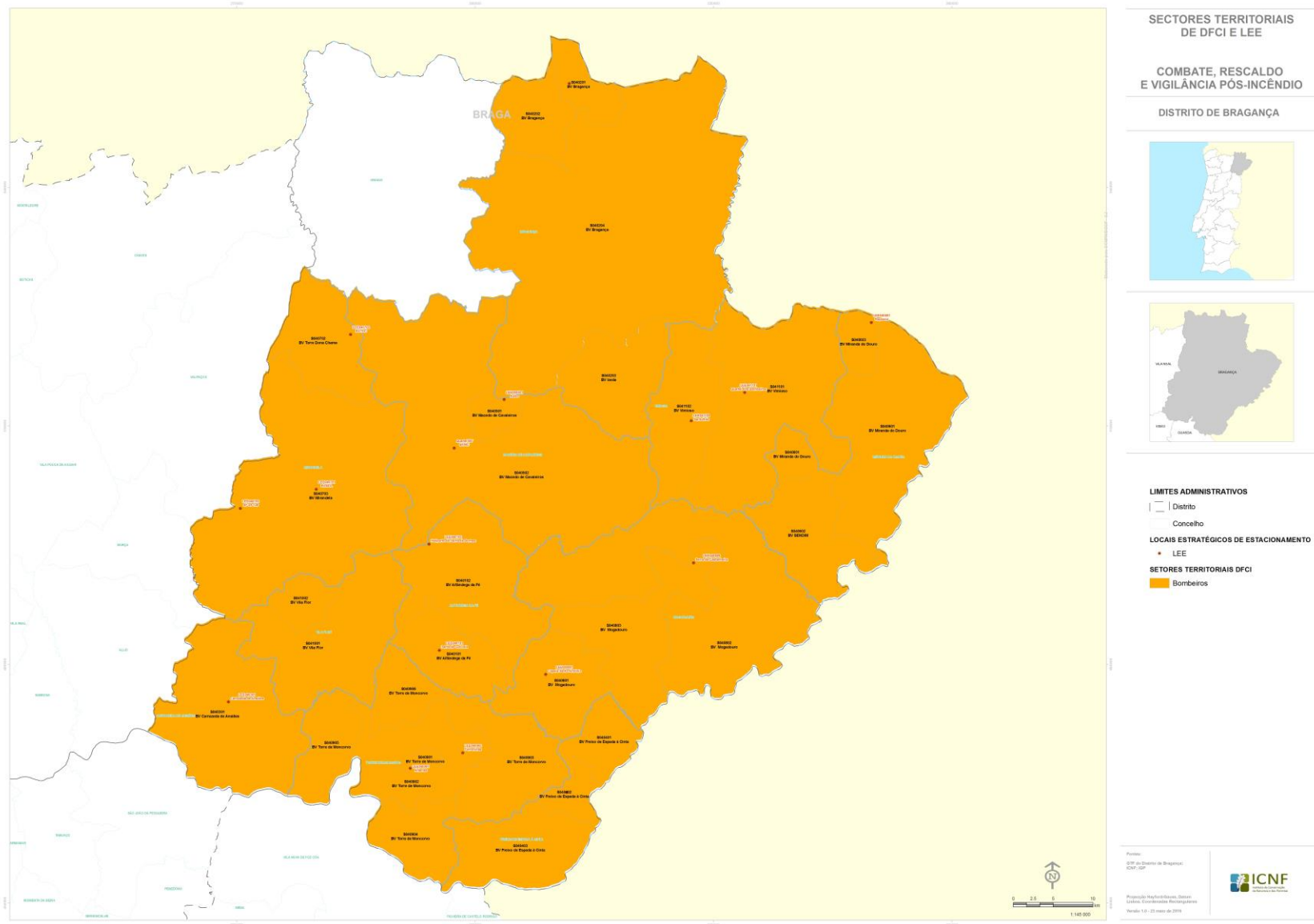

## CONSIDERAÇÕES FINAIS

A operacionalidade do POD tem como principais objectivo atingir as metas distritais, que foram definidas no PDDFCI, tendo em consideração a situação actual e a análise aos dados do histórico de incêndios do distrito nos últimos anos, bem como a proporção em que o distrito deverá contribuir para a concretização das metas nacionais, nomeadamente:

- Diminuir a área ardida nos grandes incêndios, definindo como meta a eliminação dos incêndios com mais de 1000ha, em consonância com o PNDFCI. No entanto, não podemos deixar de referir que os anos mais recentes, nomeadamente 2013, contribuíram negativamente para o cumprimento do objectivo;
- Reduzir gradualmente o valor médio anual de área ardida, correspondente ao valor proporcional (tendo em conta a dimensão dos espaços florestais do distrito) do objectivo nacional de reduzir a área ardida a menos de 100000ha/ano. Neste âmbito, podemos referir que a média da área ardida do distrito de Bragança para o período 2003-2014 foi de 8801ha/ano;
- Reduzir o número de reacendimentos para menos de 1% das ocorrências totais, e para menos de 0,5% das ocorrências totais a partir de 2018;
- 1ª Intervenção em menos de 20 minutos em 90% das ocorrências;
- Eliminação dos tempos de 1ª intervenção superiores a 60 minutos;
- Redução do número de incêndios com área superior a 1ha para menos de 21,63% do total de ocorrências.

